



Imprensa Oficial

Eletrônica da Estância de Atibaia - IOE

Sábado, 29 de setembro de 2018 - n.º 2023 - Ano XXII

Lei Complementar n.º 760, de 29 de setembro de 2017 | www.atibaia.sp.gov.br

esta edição tem 62 páginas

Exposição “Você tem fome de que?” está aberta no Centro Cultural André Carneiro

Mostra pode ser visitada até dia 30 de outubro, de terça a sexta, das 9h às 17h; e aos sábados e domingos, das 11h às 17h30

Para aquele que ama fotografia, anote na agenda: a mostra “Você tem fome de que?” está aberta no Centro Cultural André Carneiro. A exposição de fotos, realizada pelo Clube Atibaiense de Fotografia e disponibilizada ao público pela Prefeitura da Estância de Atibaia, pode ser visitada até 30 de outubro.

“Você tem fome de que?” retrata as discussões a respeito dos anseios da humanidade – chamados metaforicamente de “fome”. Cada um dos fotógrafos do clube expôs, por meio de suas vivências, histórias e impressões individuais, suas percepções sobre quais as maiores fomes dos seres humanos.

O Centro Cultural André Carneiro fica localizado na Rua José Lucas, 28, Centro, em frente à Igreja da Matriz; e pode ser visitado de terça a sexta, das 9h às 17h; e aos sábados e domingos, das 11h às 17h30.



2ª DESCUBRA

ATIBAIA

30/ setembro
das 7h às 18h

 **PREFEITURA DA ESTÂNCIA DE Atibaia**
MAIS PARA TODOS

Secretaria de **TURISMO**

Atos do Poder Executivo

Compras, Licitações e Contratos

Diretora do Departamento de Compras e Licitações

HOMOLOGAÇÃO

AVISO DE LICITAÇÃO

A Prefeitura da Estância de Atibaia, torna público para conhecimento dos interessados a abertura das seguintes licitações:

PREGÃO ELETRÔNICO Nº 152/2018, PROCESSO Nº 28.875/2018, cujo o objeto é o registro de preços para eventual aquisição de motopoda, roçadeira, soprador e fio de nylon para roçadeira, destinados ao uso das equipes do programa zeladoria municipal, da Secretaria de Serviços, com entregas parceladas, por um período de 12 (doze) meses. Recebimento de propostas iniciais até: 09/10/2018 às 16h00. Abertura de propostas e início da sessão de disputa de preços dia: 10/10/2018 às 08h30. Para aquisição dos Editais os interessados deverão acessar os sites <http://www.atibaia.sp.gov.br/lic/> ou www.bbmnetlicitacoes.com.br, ou, dirigir-se à sede da Prefeitura da Estância de Atibaia, nos dias úteis da 10h às 16h, mediante o recolhimento de emolumentos no valor de R\$ 10,00 (dez reais).

TOMADA DE PREÇO Nº 014/2018, PROCESSO Nº 28.699/2018, objetivando a contratação de empresa especializada, com fornecimento de materiais e mão de obra, destinado a pavimentação e infraestrutura da estrada de acesso do Parque Natural da Grota Funda, Convênio DADE n.º 163/2018 – revitalização do Parque Natural da Grota funda – Atibaia/SP. Entrega e Abertura dos Envelopes: às 09 horas do dia 17 de outubro de 2.018, na Sala de Licitações da Secretaria de Administração, à R. Bruno Sargiani, 100, Vila Rica, Atibaia/SP.

TOMADA DE PREÇO Nº 015/2018, PROCESSO Nº 28.794/2018, objetivando a contratação de empresa especializada, com fornecimento de materiais e mão de obra, destinado à reforma e ampliação das edificações do Parque Natural da Grota Funda, Convênio DADE n.º 163/2018, revitalização do Parque Natural da Grota funda – Atibaia/SP. Entrega e Abertura dos Envelopes: às 09 horas do dia 18 de outubro de 2.018, na Sala de Licitações da Secretaria de Administração, à R. Bruno Sargiani, 100, Vila Rica, Atibaia/SP.

TOMADA DE PREÇO Nº 016/2018, PROCESSO Nº 29.311/2018, objetivando a contratação de empresa especializada, com fornecimento de materiais e mão de obra, destinado às obras de canalização do Córrego José Cruz - Atibaia/SP. Entrega e Abertura dos Envelopes: às 09 horas do dia 19 de outubro de 2.018, na Sala de Licitações da Secretaria de Administração, à R. Bruno Sargiani, 100, Vila Rica, Atibaia/SP.

Para aquisição de cópias do edital os interessados deverão acessar site www.atibaia.sp.gov.br, ou, dirigir-se à sede da Prefeitura da Estância de Atibaia, nos dias úteis da 10hs às 16 hs, mediante o recolhimento de emolumentos no valor de R\$ 50,00.

Demais informações: Departamento de Compras e Licitações, sito à Rua Bruno Sargiani, 100, Vila Rica, Fone: 11 4414-2510

Secretaria de Administração – Departamento de Compras e Licitações,
27 de setembro de 2.018.

Daniela Marques Vieira Barbosa

PROCESSO ADMINISTRATIVO Nº 22978/2018 - PREGÃO ELETRÔNICO Nº 135/2018: Objeto: Aquisição de livros, destinados a formação dos professores da Rede Municipal de Ensino nas aulas de artes, dos professores de educação inclusiva, dos professores de educação infantil e dos professores de ensino fundamental, da Secretaria de Educação. HOMOLOGAÇÃO Em face dos elementos constantes no presente processo administrativo, e ao disposto no art. 43, Inciso VI da Lei Federal Nº 8.666/93, e em especial a manifestação da Sra. Pregoeira, que acato na íntegra, HOMOLOGO o Pregão Eletrônico Nº 135/2018, referente ao objeto em epígrafe, com os respectivos valores unitários, entre parênteses, para os lotes indicados, ofertados pelas empresas adjudicatárias conforme descrito abaixo: GALERIA SABER E LER - COMERCIO DE LIVROS LTDA para os lotes 01 (R\$ 21,00), 02 (R\$ 38,90), 03 (R\$ 59,90), 04 (R\$ 57,00), 05 (R\$ 33,74), 06 (R\$ 35,20), 07 (R\$ 56,80), 08 (R\$ 30,32), 09 (R\$ 48,00), 10 (R\$ 56,80), 13 (R\$ 99,00), 14 (R\$ 44,00), 15 (R\$ 53,55), 16 (R\$ 225,00), 17 (R\$ 56,80), 18 (R\$ 30,00), 19 (R\$ 41,60), 21 (R\$ 43,00), 22 (R\$ 32,90), 23 (R\$ 88,00), 24 (R\$ 26,90), 25 (R\$ 58,00) e 26 (R\$ 22,00), perfazendo o valor total da proposta de R\$ 33.935,30 (trinta e três mil, novecentos e trinta e cinco reais e trinta centavos); CIO DA TERRA - LIVRARIA LTDA, para o lote 20 (R\$ 31,80), perfazendo o valor total da proposta de R\$ 1.590,00 (mil quinhentos e noventa reais); Os lotes 11 e 12 foram FRACASSADOS. Publique-se na forma da lei. Encaminhe-se: 1. À Divisão de Licitações, para registro da homologação, publicação, lavratura do termo de contrato, emissão da Autorização de Fornecimento e demais anotações legais; Prefeitura da Estância de Atibaia, aos 25 dias do mês de setembro de 2018. – Márcia Aparecida Bernardes - Secretaria de Educação

PROCESSO ADMINISTRATIVO Nº 23272/2018 - PREGÃO ELETRÔNICO Nº 138/2018 - Objeto: Aquisição de livros, destinados aos professores da Rede Municipal de Ensino, nas aulas de Educação Ambiental e sobre trânsito, da Secretaria de Educação. HOMOLOGAÇÃO Em face dos elementos constantes no presente processo administrativo, e ao disposto no art. 43, Inciso VI da Lei Federal Nº 8.666/93, e em especial a manifestação da Sra. Pregoeira, que acato na íntegra, HOMOLOGO o Pregão Eletrônico Nº 138/2018, referente ao objeto em epígrafe, com os respectivos valores unitários, entre parênteses, para os lotes indicados, ofertados pelas empresas adjudicatárias conforme descrito abaixo: GALERIA SABER E LER - COMERCIO DE LIVROS LTDA para os lotes 01 (R\$ 35,20), 02 (R\$ 35,20), 03 (R\$ 22,75), 04 (R\$ 43,00), 05 (R\$ 34,30), 06 (R\$ 34,30), 07 (R\$ 22,40), 08 (R\$ 31,50), 09 (R\$ 48,00), 10 (R\$ 49,00), 11 (R\$ 46,00), 12 (R\$ 36,00), 13 (R\$ 29,85), 14 (R\$ 30,40), 15 (R\$ 35,20), 16 (R\$ 17,50), 17 (R\$ 31,50), 18 (R\$ 38,00), 19 (R\$ 33,15), 20 (R\$ 36,80), 21 (R\$ 41,90), 22 (R\$ 31,50), 23 (R\$ 33,60), 24 (R\$ 33,60) e 26 (R\$ 27,93), perfazendo o valor total da proposta de R\$ 25.757,40 (vinte e cinco mil, setecentos e cinquenta e sete reais e quarenta centavos); CIO DA TERRA - LIVRARIA LTDA, para o lote 25 (R\$ 33,00), perfazendo o valor total da proposta de R\$ 990,00 (novecentos e noventa reais); Publique-se na forma da lei. Encaminhe-se: 1. À Divisão de Licitações, para registro da homologação, publicação, lavratura do termo de contrato, emissão da Autorização de Fornecimento e demais anotações legais; Prefeitura da Estância de Atibaia, aos 27 dias do mês de setembro de 2018. – Márcia Aparecida Bernardes - Secretaria de Educação

Atos do Poder Executivo

PROCESSO ADMINISTRATIVO Nº 23.277/2018 – PREGÃO ELETRÔNICO Nº 134/2018 - Interessado: Secretaria de Educação - Objeto: Aquisição de livro de leitura, destinados aos alunos do Ensino Fundamental, da Rede Municipal de Ensino, na Jornada Literária – Projeto Ler e Escrever: Fonte do Saber da Secretaria de Educação. HOMOLOGAÇÃO - Em face dos elementos constantes no presente processo administrativo, e ao disposto no art. 43, Inciso VI da Lei Federal Nº 8.666/93, e em especial a manifestação do Sr. Pregoeiro, que acato na íntegra, HOMOLOGO o Pregão Eletrônico Nº 134/2018, referente ao objeto em epígrafe, com os respectivos valores unitários, entre parênteses, para os lotes indicados, ofertados pelas empresas adjudicatárias conforme descrito abaixo: CIO DA TERRA LIVRARIA LTDA, para os lotes 01 (R\$ 24,66) e 21 (R\$ 34,50), perfazendo o valor total da proposta de R\$ 8.874,00 (Oito mil, oitocentos e setenta e quatro reais); GALERIA SABER E LER - COMERCIO DE LIVROS LTDA, para os lotes 02 (R\$ 35,30), 03 (R\$ 36,60), 04 (R\$ 38,50), 05 (R\$ 29,90), 06 (R\$ 22,74), 07 (R\$ 29,90), 08 (R\$ 21,90), 09 (R\$ 29,90), 10 (R\$ 28,90), 11 (R\$ 24,90), 12 (R\$ 26,60), 13 (R\$ 39,90), 14 (R\$ 25,80), 15 (R\$ 40,80), 16 (R\$ 30,90), 17 (R\$ 34,20), 18 (R\$ 40,90), 19 (R\$ 26,00), 20 (R\$ 26,90), 22 (R\$ 20,00), 23 (R\$ 29,90), 24 (R\$ 35,26), 25 (R\$ 38,90), 26 (R\$ 21,63), 27 (R\$ 47,50), 28 (R\$ 35,90), 29 (R\$ 34,90), 31 (R\$ 41,90), 32 (R\$ 35,50), 33 (R\$ 48,00) e 34 (R\$ 29,90), perfazendo o valor total da proposta de R\$ 298.353,50 (Duzentos e noventa e oito mil, trezentos e cinquenta e três reais e cinquenta centavos); SO LETRINHAS EDITORA E DISTRIBUIDORA DE LIVROS EIRELI, para o lote 30 (R\$ 25,00), perfazendo o valor total da proposta de R\$ 5.000,00 (Cinco mil reais). Publique-se na forma da lei. Encaminhe-se: 1. À Divisão de Licitações, para o registro da homologação, publicação, registro no sistema de licitações, controle e emissão das Autorizações de Fornecimento e demais anotações legais. Prefeitura da Estância de Atibaia, aos 26 dias do mês de setembro de 2018. - Márcia Aparecida Bernardes - Secretária de Educação.

PROCESSO ADMINISTRATIVO Nº 24.378/2018 – PREGÃO ELETRÔNICO Nº 132/2018 - Interessado: Secretaria de Recursos Humanos - Objeto: Registro de preço para aquisição de materiais de EPI, destinado ao uso dos servidores municipais, com entregas parceladas, por um período de 12 (doze) meses – Secretaria de Recursos Humanos. HOMOLOGAÇÃO - Em face dos elementos constantes no presente processo administrativo, e ao disposto no art. 43, Inciso VI da Lei Federal Nº 8.666/93, e em especial a manifestação do Sr. Pregoeiro, que acato na íntegra, HOMOLOGO o Pregão Eletrônico Nº 132/2018, referente ao objeto em epígrafe, com os respectivos valores globais e unitários, entre parênteses, para os lotes indicados, ofertados pela empresa adjudicatária conforme descrito abaixo: PIZANI PIZANI CURSOS E TREINAMENTOS LTDA, para o lote 01, o valor global de R\$ 825,40 (Oitocentos e vinte e cinco reais e quarenta centavos), sendo os valores unitários os seguintes 01 (R\$ 21,81) e 02 (R\$ 17,11), para o lote 02, o valor global de R\$ 1.294,00 (Hum mil, duzentos e noventa e quatro reais), sendo o valor unitário o seguinte 01 (R\$ 25,88), para o lote 03, o valor global de R\$ 681,60 (Seiscentos e oitenta e um reais e sessenta centavos), sendo os valores unitários os seguintes 01 (R\$ 22,72), 02 (R\$ 22,72) e 03 (R\$ 22,72), para o lote 04, o valor global de R\$ 9.440,25 (Nove mil, quatrocentos e quarenta reais e vinte e cinco centavos), sendo os valores unitários os seguintes 01 (R\$ 6,31), 02 (R\$ 9,71), 03 (R\$ 14,11), 04 (R\$ 13,83) e 05 (R\$ 21,22), para o lote 06, o valor global de R\$ 726,40 (Setecentos e vinte e seis reais e quarenta centavos), sendo o valor unitário o seguinte 01 (18,16), para o lote 07, o valor global de R\$ 2.973,00 (Dois mil, novecentos e setenta e três

reais), sendo os valores unitários os seguintes 01 (R\$ 4,53), 02 (R\$ 4,34), 03 (R\$ 6,13) e 04 (R\$ 6,35), para o lote 08, o valor global de R\$ 17.575,00 (Dezessete mil, quinhentos e setenta e cinco reais), sendo o valor unitário o seguinte 01 (R\$ 175,75), para o lote 09, o valor global de R\$ 1.985,30 (Hum mil, novecentos e oitenta e cinco reais e trinta centavos), sendo os valores unitários os seguintes 01 (R\$ 151,84), 02 (R\$ 10,72) e 03 (R\$ 14,53), para o lote 10, o valor global de R\$ 3.840,00 (Três mil, oitocentos e quarenta reais), sendo o valor unitário o seguinte 01 (R\$ 32,00), para o lote 11, o valor global de R\$ 819,50 (Oitocentos e dezenove reais e cinquenta centavos), sendo o valor unitário o seguinte 01 (R\$ 16,39), para o lote 12, o valor global de R\$ 3.046,00 (Três mil e quarenta e seis reais), sendo o valor unitário o seguinte 01 (R\$ 15,23), para o lote 13, o valor global de R\$ 36.488,00 (Trinta e seis mil, quatrocentos e oitenta e oito reais), sendo os valores unitários os seguintes 01 (R\$ 56,95), 02 (R\$ 56,95), 03 (R\$ 56,95), 04 (R\$ 56,95), 05 (R\$ 56,95), 06 (R\$ 56,95), 07 (R\$ 56,95), 08 (R\$ 56,95), 09 (R\$ 56,95), 10 (R\$ 56,95) e 11 (R\$ 56,95), para o lote 14, o valor global de R\$ 9.224,59 (Nove mil, duzentos e vinte e quatro reais e cinquenta e nove centavos), sendo os valores unitários os seguintes 01 (R\$ 61,91), 02 (R\$ 61,91), 03 (R\$ 61,91), 04 (R\$ 61,91), 05 (R\$ 61,91), 06 (R\$ 61,91), 07 (R\$ 61,91), 08 (R\$ 61,91), e 09 (R\$ 61,91), para o lote 15, o valor global de R\$ 1.788,30 (Hum mil, setecentos e oitenta e oito reais e trinta centavos), sendo os valores unitários os seguintes 01 (R\$ 59,61), 02 (R\$ 59,61), 03 (R\$ 59,61), 04 (R\$ 59,61), 05 (R\$ 59,61) e 06 (R\$ 59,61), para o lote 16, o valor global de R\$ 16.834,50 (Dezesseis mil, oitocentos e trinta e quatro reais e cinquenta centavos), sendo os valores unitários os seguintes 01 (R\$ 58,05), 02 (R\$ 58,05), 03 (R\$ 58,05), 04 (R\$ 58,05), 05 (R\$ 58,05), 06 (R\$ 58,05), 07 (R\$ 58,05), 08 (R\$ 58,05) e 09 (R\$ 58,05), para o lote 17, o valor global de R\$ 15.769,25 (Quinze mil, setecentos e sessenta e nove reais e vinte e cinco centavos), sendo os valores unitários os seguintes 01 (R\$ 90,11), 02 (R\$ 90,11), 03 (R\$ 90,11), 04 (R\$ 90,11), 05 (R\$ 90,11), 06 (R\$ 90,11), 07 (R\$ 90,11), 08 (R\$ 90,11), 09 (R\$ 90,11), 10 (R\$ 90,11) e 11 (R\$ 90,11). O lote 05 foi FRACASSADO. Publique-se na forma da lei. Encaminhe-se: 1. À Divisão de Licitações, para o registro da homologação, publicação, lavratura da Ata de Registro de Preços, registro no sistema de licitações e demais anotações legais. Prefeitura da Estância de Atibaia, aos 26 dias do mês de setembro de 2018. - Sérgio Bolivar Hasse - Secretário de Recursos Humanos – Interino.

Secretaria de Administração, Departamento de Compras e Licitações,
27 de setembro de 2018.

Daniela Marques Vieira Barbosa
Diretora do Departamento de Compras e Licitações

DECISÃO DE RECURSO DE PENALIDADE

Processo n.º 33.167/17. Assunto: Acompanhamento de Execução Contratual do Pregão Eletrônico nº 135/17 - Processo Administrativo 19.115/17, tendo por objeto o “Registro de Preços para eventual aquisição de nobreaks, destinados ao uso de diversas Secretarias desta Prefeitura, com entregas parceladas, por um período de 12 (doze) meses”. DECISÃO DE RECURSO DE PENALIDADE. Vistos, - CONHEÇO do recurso intentado pela empresa SISTERPEL SUPRIMENTOS PARA INFORMÁTICA LTDA ME, em face da sanção de SUSPENSÃO e MULTA lhe aplicada e, considerando que nenhum fato novo foi acrescentado aos argumentos já trazidos em sua defesa prévia, capaz de modificação do ato praticado, NEGOU PROVIMENTO ao seu mérito,

Atos do Poder Executivo

em sequência ratifico a manutenção das sanções aplicadas. Publique-se. Notifique-se. Retornem os autos à Secretaria de Administração, para os fins legais. PREFEITURA DA ESTÂNCIA DE ATIBAIA, aos 26 de setembro de 2.018. Ricardo Vicente Alvarez - Coordenador Especial da Tecnologia da Informação

Secretaria de Administração - Departamento de Compras e Licitações,
27 de setembro de 2.018.

Daniela Marques Vieira Barbosa
Diretora do Departamento de Compras e Licitações

INTIMAÇÃO

Processo n.º 42.271/17. Assunto: Inadimplemento das Obrigações no Processo n.º 23.030/17. Pregão Presencial n.º 070/17. Com relação as obrigações estabelecidas nos termos do Pregão Presencial n.º 070/17 e de acordo com o relatado pelas Secretarias de Saúde e de Educação nos autos do processo, quanto ao descumprimento de cláusulas contratuais, INTIMAMOS a empresa WV COMÉRCIO E SERVIÇOS DE SISTEMAS DE SEGURANÇA E PORTARIA LTDA ME, inscrita no CNPJ/MF sob o n.º 19.639.059/0001-52, para apresentar defesa prévia, no prazo de 05 (cinco) dias úteis, sob pena de aplicação das penalidades cabíveis. Outrossim, ficam os autos com vistas franqueadas à empresa para fins de direito.

Secretaria de Administração - Departamento de Compras e Licitações,
27 de setembro de 2.018.

Daniela Marques Vieira Barbosa
Diretora do Departamento de Compras e Licitações

EXTRATO DE CONTRATOS

Processo n.º 21.511/18 – Dispensa n.º 012/18 – 1º Termo de Aditamento ao Contrato de Locação n.º 078/18 – Locatária: Prefeitura da Estância de Atibaia – Locadora: Associação Espírita Beneficente e Educacional Casa do Caminho – Objeto: Alteração da data de início e término passando a ser de 01/09/2018 a 31/08/2019 – Assinatura: 31/08/18.

Processo n.º 27.788/14 – Dispensa n.º 020/14 – 4º termo de Aditamento ao Contrato de Locação n.º 145/14 – Locatária: Prefeitura da Estância de Atibaia – Locador: Sebastião Amanso – Objeto: Prorrogação de prorrogação – Vigência: 12 meses – Valor: R\$ 28.569,36 – Assinatura: 13/09/18.

Processo n.º 35.065/17 – Dispensa n.º 008/17 – 1º Termo de Aditamento ao Contrato Administrativo n.º 101/17 – Contratante: Prefeitura da Estância de Atibaia – Contratada: Fenix Centro De Educação Especial Eireli – Objeto: Acréscimo referente à internação do paciente Gabriel Antônio Veiga, em cumprimento à demanda judicial processo digital n.º 1004585-07.2018.8.26.0048 pelo período de 19/09/2018 a 18/10/18 – Valor: R\$ 7.850,00 – Assinatura: 19/09/18.

Processo n.º 18.157/17 – Concurso de Projetos n.º 004/17 – 3º Termo de Aditamento ao Contrato Administrativo n.º 149/17 – Parceira Pública: Prefeitura da Estância de Atibaia – Organização da Sociedade Civil de Interesse Público – OSISP: Associação Serra do Itapetinga, Movimento pela Biodiversidade e Organização dos Setores Ecológicos. – Objeto: Acréscimo no importe de 25% – Valor: R\$ 29.495,00 – Assinatura:

19/09/18.

Processo n.º 11.648/17 – Credenciamento n.º 001/17 – 1º Termo de Aditamento ao Contrato Administrativo n.º 095/17 – Contratante: Prefeitura da Estância de Atibaia – Contratada: Caixa Econômica Federal – Assinatura: 24/09/18.

Secretaria de Administração, 27 de setembro de 2018.

Daniela Marques Vieira Barbosa
Diretora do Departamento de Compras e Licitações

PREFEITURA DA ESTÂNCIA DE ATIBAIA AVISO – JULG. RECURSO e ABERTURA DE PROPOSTAS

PROCESSO N.º 22.751/2018. CONCORRÊNCIA PÚBLICA N.º 018/2018. OBJETO: Contratação de empresa sob regime de empreitada global, com fornecimento de materiais e mão de obra, para construção de Creche Tipo I, no bairro do Tanque, Atibaia/SP. **DECISÃO DE RECURSO. Vistos,** Em face dos elementos constantes no presente processo administrativo, em especial a manifestação da Comissão Permanente de Licitação, que acato na íntegra, **CONHEÇO** os recursos apresentados pelas empresas **APTO CONSTRUTORA EIRELI** e quanto ao mérito, **NEGO-LHE PROVIMENTO**, mantendo inalterada da decisão de inabilitação da recorrente no presente certame. À Secretaria de Administração para continuidade dos atos administrativos. Prefeitura da Estância de Atibaia, 28 de Setembro de 2.018. Márcia Ap. Bernardes – **Secretária de Educação.** Isto posto, a Secretaria de Administração, no uso de suas atribuições **DESIGNA para o dia 04 de Outubro de 2018, às 09 horas** na Sala de Licitações, à Rua Bruno Sargiani, 100, Vila Rica – Atibaia/SP, para a abertura do envelope “Proposta de Preços” da empresa **TOWER ENGENHARIA E CONSTRUÇÃO LTDA**, habilitada no presente certame. Os envelopes n.º 02 Proposta das empresas inabilitadas à presente licitação, encontram-se disponíveis para retirada no Departamento de Compras e Licitações, Rua Bruno Sargiani, 100, Vila Rica, Atibaia/SP.

PREFEITURA DA ESTÂNCIA DE ATIBAIA

AVISO DE SUSPENSÃO

PREGÃO PRESENCIAL N.º 086/2018, PROCESSO N.º 27.352/2018, cujo o objeto é a contratação de empresa para prestação de serviço público para remoção, guarda e depósito de veículos apreendidos e/ou removidos em decorrência de infração as normas de trânsito ou ao código de posturas do município de Atibaia com disponibilidade de área para guarda de veículos, destinado ao da Secretaria de Segurança Pública, de forma parcelada, pelo período de 60 (sessenta) meses. A Secretaria de Administração no uso de suas atribuições, atendendo a determinação do **TRIBUNAL DE CONTAS DO ESTADO DE SÃO PAULO**, Expediente n.º **20066.989.18-7** e **20144.989.18-3** comunica aos interessados a **SUSPENSÃO** do procedimento licitatório em referência. **DEMAIS INFORMAÇÕES:** Departamento de Compras e Licitações, sito à Rua Bruno Sargiani, 100, Vila Rica, Fone: 11 4414-2510.

SECRETARIA DE ADMINISTRAÇÃO – DEPARTAMENTO DE COMPRAS E LICITAÇÕES, 28 de setembro 2.018. Daniela Marques Vieira Barbosa – Diretora do Departamento de Compras e Licitações.

Atos do Poder Executivo

Secretaria de Planejamento e Finanças

RELATÓRIO RESUMIDO DA EXECUÇÃO ORÇAMENTÁRIA
BALANÇO ORÇAMENTÁRIO
- ADMINISTRAÇÃO DIRETA / INDIRETA / FUNDACIONAL -MUNICÍPIO DE ATIBAIA
4º BIMESTRE DE 2018

RREO - Anexo I (LRF, Art. 52, inciso I, alíneas "a" e "b" do inciso II e §1º)

RECEITAS ORÇAMENTÁRIAS		Estágios da Receita Orçamentária							Saldo (a-c)
		Previsão Inicial	Previsão Atualizada (a)	Receitas Realizadas			% (c/a)		
				No Bimestre (b)	% (b/a)	Até o Bimestre (c)			
RECEITAS (EXCETO INTRA-ORÇAMENTÁRIAS)									
RECEITAS CORRENTES (A)		489.654.100,00	500.355.998,61	71.568.862,99	14,30	322.619.870,88	64,48	177.736.127,73	
IMPOSTOS, TAXAS E CONTRIBUIÇÕES DE MELHORIA		215.208.535,00	215.208.535,00	28.630.525,29	13,30	136.469.932,70	63,41	78.738.602,30	
Impostos		200.241.235,00	200.241.235,00	27.051.774,73	13,51	129.608.773,32	64,73	70.632.461,68	
Taxas		9.379.900,00	9.379.900,00	1.221.858,34	13,03	5.406.501,60	57,64	3.973.398,40	
Contribuição de Melhoria		5.587.400,00	5.587.400,00	356.892,22	6,39	1.454.657,78	26,03	4.132.742,22	
CONTRIBUIÇÕES		8.722.000,00	8.722.000,00	1.394.100,25	15,98	5.656.434,32	64,85	3.065.565,68	
Contribuições Sociais		147.700,00	147.700,00	18.298,70	12,39	70.681,40	47,85	77.018,60	
Contribuição para o Custeio do Serviço de Iluminação Pública		8.574.300,00	8.574.300,00	1.375.801,55	16,05	5.585.752,92	65,15	2.988.547,08	
RECEITA PATRIMONIAL		4.255.900,00	4.260.672,72	340.327,20	7,99	1.540.385,51	36,15	2.720.287,21	
Exploração do Patrimônio Imobiliário do Estado		227.700,00	227.700,00	42.361,02	18,60	56.801,76	24,95	170.898,24	
Valores Mobiliários		4.028.200,00	4.032.972,72	297.966,18	7,39	983.083,75	24,38	3.049.888,97	
Outras Receitas Patrimoniais		0,00	0,00	0,00	0,00	500.500,00	0,00	-500.500,00	
RECEITA AGROPECUÁRIA		0,00	0,00	0,00	0,00	0,00	0,00	0,00	
RECEITA INDUSTRIAL		0,00	0,00	0,00	0,00	0,00	0,00	0,00	
RECEITA DE SERVIÇOS		0,00	0,00	0,00	0,00	0,00	0,00	0,00	
TRANSFERÊNCIAS CORRENTES		252.710.065,00	263.407.190,89	39.201.707,07	14,88	171.818.461,76	68,23	91.588.729,13	
Transferências da União e de suas Entidades		87.798.340,00	89.970.597,50	13.907.641,82	15,46	55.123.733,90	61,27	34.846.863,60	
Transferências dos Estados e do Distrito Federal e de suas Entidades		143.656.726,00	152.181.594,39	20.453.435,74	13,44	99.007.369,98	68,96	53.174.224,41	
Transferências de Instituições Privadas		120.000,00	120.000,00	8.419,82	7,02	31.601,09	26,33	88.398,91	
Transferências de Outras Instituições Públicas		59.789.300,00	59.789.300,00	9.953.316,40	16,65	42.337.178,01	70,81	17.452.121,99	
(-) Contas Redutoras (ICMS, FPM, IPI Exp)		38.654.301,00	38.654.301,00	5.121.106,71	13,25	24.681.421,22	63,85	13.972.879,78	
OUTRAS RECEITAS CORRENTES		8.757.600,00	8.757.600,00	2.002.203,18	22,86	7.134.056,59	81,47	1.622.943,41	
Multas Administrativas, Contratuais e Judiciais		5.015.600,00	5.015.600,00	1.542.085,05	30,75	5.176.691,38	103,21	-161.091,38	
Indenizações, Restituições e Ressarcimentos		753.100,00	753.100,00	188.657,41	25,05	829.419,91	110,13	-76.319,91	
Bens, Direitos e Valores Incorporados ao Patrimônio Público		0,00	0,00	0,00	0,00	0,00	0,00	0,00	
Demais Receitas Correntes		2.988.900,00	2.988.900,00	271.460,72	9,08	1.128.545,30	37,76	1.860.354,70	
RECEITA DE CAPITAL (B)		52.442.000,00	55.363.547,79	4.510.990,27	8,15	9.657.307,78	17,44	45.706.240,01	
OPERACÕES DE CRÉDITO		41.649.800,00	41.649.800,00	2.225.614,07	5,34	4.082.347,63	9,80	37.567.452,37	
Operações de Crédito - Mercado Interno		20.010.000,00	20.010.000,00	2.225.614,07	11,12	4.082.347,63	20,40	15.927.652,37	
Operações de Crédito - Mercado Externo		21.639.800,00	21.639.800,00	0,00	0,00	0,00	0,00	21.639.800,00	
ALIENAÇÃO DE BENS		50.000,00	269.876,74	219.876,74	81,47	219.876,74	81,47	50.000,00	
Alienação de Bens Móveis		0,00	219.876,74	219.876,74	100,00	219.876,74	100,00	0,00	
Alienação de Bens Imóveis		50.000,00	50.000,00	0,00	0,00	0,00	0,00	50.000,00	
AMORTIZAÇÕES DE EMPRÉSTIMOS		0,00	0,00	0,00	0,00	0,00	0,00	0,00	
TRANSFERÊNCIAS DE CAPITAL		10.742.200,00	13.443.871,05	2.065.499,46	15,36	5.355.083,41	39,83	8.088.787,64	
Transferências da União e de suas Entidades		3.121.200,00	5.715.749,05	1.304.791,96	22,83	2.937.566,77	51,39	2.778.182,28	
Transferências dos Estados e do Distrito Federal e de suas Entidades		7.621.000,00	7.728.122,00	760.707,50	9,84	2.417.516,64	31,28	5.310.605,36	
Transferências de Instituições Privadas		0,00	0,00	0,00	0,00	0,00	0,00	0,00	
OUTRAS RECEITAS DE CAPITAL		0,00	0,00	0,00	0,00	0,00	0,00	0,00	
Demais Receitas de Capital		0,00	0,00	0,00	0,00	0,00	0,00	0,00	
SUBTOTAL DAS RECEITAS (A+B)		542.096.100,00	555.719.546,40	76.079.853,26	13,69	332.277.178,66	59,79	223.442.367,74	
DEFICIT				0,00				0,00	
TOTAL		542.096.100,00	555.719.546,40	76.079.853,26	13,69	332.277.178,66	59,79	223.442.367,74	
Saldo dos Exercícios Anteriores (Utilizados para Créditos Adicionais)									
Superávit Financeiro						9.218.167,88			
Reabertura de Créditos Adicionais									

Valores expressos em R\$

Atos do Poder Executivo

Estágios da Despesa Orçamentária										
DESPESAS ORÇAMENTÁRIAS	Dotação Inicial (d)	Dotação Atualizada (e)	Despesas Empenhadas		Saldo (g) = (e-f)	Despesas Liquidadas		Saldo (i)=(e-h)	Despesas pagas Até o Bim. (j)	Inscritas em RP N Processados (k)
			No Bimestre	Até o Bimestre (f)		No Bimestre	Até o Bimestre (h)			
ORÇAMENTÁRIAS										
DESPESAS CORRENTES (C)	454.494.300,00	473.217.847,50	65.506.302,61	341.900.456,79	131.317.390,71	73.924.615,48	278.183.585,99	195.034.261,51	266.121.658,46	0,00
PESSOAL E ENCARGOS SOCIAIS	237.513.880,00	238.971.206,37	37.604.867,61	147.655.537,84	91.315.668,53	37.709.438,88	147.644.937,84	91.326.268,53	143.741.926,68	0,00
JUROS E ENCARGOS DA DÍVIDA	7.067.100,00	5.752.700,00	807.737,64	3.206.599,01	2.546.100,99	807.737,64	3.206.599,01	2.546.100,99	3.206.599,01	0,00
OUTRAS DESPESAS CORRENTES	209.913.320,00	228.493.941,13	27.093.697,36	191.038.319,94	37.455.621,19	35.407.438,96	127.332.049,14	101.161.891,99	119.173.132,77	0,00
DESPESAS DE CAPITAL (D)	82.705.260,00	86.823.326,78	5.540.655,55	35.520.777,65	51.302.549,13	8.122.186,00	19.586.935,75	67.236.391,03	17.401.938,69	0,00
INVESTIMENTOS	61.668.660,00	66.217.726,78	5.048.913,18	24.077.096,09	42.140.630,69	4.423.158,21	12.153.138,60	54.064.588,18	11.584.847,84	0,00
INVERSÕES FINANCEIRAS	17.810.000,00	17.379.000,00	0,00	9.519.391,18	7.859.608,82	3.207.285,42	5.509.506,77	11.869.493,23	3.892.800,47	0,00
AMORTIZAÇÃO DA DÍVIDA	3.226.600,00	3.226.600,00	491.742,37	1.924.290,38	1.302.309,62	491.742,37	1.924.290,38	1.302.309,62	1.924.290,38	0,00
RESERVA DE CONTINGÊNCIA (E)	4.896.540,00	4.896.540,00			4.896.540,00			4.896.540,00		
SUBTOTAIS DAS DESPESAS(C+D+E)	542.096.100,00	564.937.714,28	71.046.958,16	377.421.234,44	187.516.479,84	82.046.801,48	297.770.521,74	267.167.192,54	283.523.597,15	0,00
SUPERÁVIT							34.506.656,92			
TOTAL	542.096.100,00	564.937.714,28	71.046.958,16	377.421.234,44		82.046.801,48	332.277.178,66		283.523.597,15	0,00

Contém empenhos estimativos de contrato (prestação de serviços e obras)

Nota Explicativa:

Antonia Aparecida Cintra
Gerente da Div. de Controladoria
CRC ISP 199.780/O-0

Rita de Cássia G. e Martins
Ass. de Controle Interno
CRC ISP 173.493/O-7

Paulo Turato Miotta
Secretário de Planej. e Finanças

Saulo Pedrosa de Souza
Prefeito Municipal

Atos do Poder Executivo

RELATÓRIO RESUMIDO DA EXECUÇÃO ORÇAMENTÁRIA
DEMONSTRATIVO DA EXECUÇÃO DAS DESPESAS POR FUNÇÃO/SUBFUNÇÃO
- ADMINISTRAÇÃO DIRETA / INDIRETA / FUNDACIONAL -MUNICÍPIO DE ATIBAIA
4º BIMESTRE DE 2018

RREO - Anexo 2 (LRF, Art. 52, inciso II, alínea "c")

Funções/Subfunções	Dotação Anual		Despesas Empenhadas			Saldo (c) = (a-b)	Despesas Liquidadas			Saldo (e)=(a-d)	Inscritas em RP Nº processados (f)
	Inicial	Atualizada (a)	No Bimestre	Até o Bimestre (b)	% (b/totalb)		No Bimestre	Até o Bimestre (d)	% (d/totald)		
DESPESAS											
LEGISLATIVO	11.000.000,00	13.000.000,00	1.683.739,48	8.147.870,46	2,16	4.852.129,54	1.906.676,00	7.480.221,19	2,51	5.519.778,81	0,00
	11.000.000,00	13.000.000,00	1.683.739,48	8.147.870,46	2,16	4.852.129,54	1.906.676,00	7.480.221,19	2,51	5.519.778,81	0,00
JUDICIÁRIA	9.917.300,00	10.023.801,55	1.169.337,87	6.975.623,12	1,85	3.048.178,43	1.165.686,63	6.877.162,22	2,31	3.146.639,33	0,00
	9.917.300,00	10.023.801,55	1.169.337,87	6.975.623,12	1,85	3.048.178,43	1.165.686,63	6.877.162,22	2,31	3.146.639,33	0,00
ADMINISTRAÇÃO	47.215.100,00	49.478.474,81	6.143.714,55	30.818.511,51	8,17	18.659.963,30	7.070.338,42	26.843.796,76	9,01	22.634.678,05	0,00
	24.074.500,00	25.404.214,38	3.181.876,83	17.467.050,10	4,63	7.937.164,28	3.703.817,00	14.868.459,60	4,99	10.535.754,78	0,00
Administração Financeira	11.164.200,00	11.776.630,83	1.438.915,33	7.502.723,47	1,99	4.273.907,36	1.706.187,14	6.770.426,52	2,27	5.006.204,31	0,00
	3.491.600,00	3.075.293,18	193.942,17	1.576.994,17	0,42	1.498.299,01	363.934,80	1.323.254,99	0,44	1.752.038,19	0,00
Formação de Recursos Humanos	4.623.300,00	5.651.338,32	1.184.030,12	3.808.826,82	1,01	1.842.511,50	1.150.712,69	3.421.462,12	1,15	2.229.876,20	0,00
	2.900.000,00	2.613.348,10	0,00	0,00	0,00	2.613.348,10	0,00	0,00	0,00	2.613.348,10	0,00
Comunicação Social	961.500,00	957.650,00	144.950,10	462.916,95	0,12	494.733,05	145.686,79	460.193,53	0,15	497.456,47	0,00
	14.605.180,00	14.861.308,81	2.507.749,88	11.018.736,32	2,92	3.842.572,49	2.643.468,92	9.661.886,57	3,24	5.199.422,24	0,00
SEGURANÇA PÚBLICA	12.874.480,00	13.137.848,81	2.255.491,74	10.062.942,14	2,67	3.074.906,67	2.419.926,32	8.757.028,06	2,94	4.380.820,75	0,00
	1.730.700,00	1.723.460,00	252.258,14	955.794,18	0,25	767.665,82	223.542,60	904.858,51	0,30	818.601,49	0,00
ASSISTÊNCIA SOCIAL	18.715.670,00	20.007.206,29	2.026.538,99	14.213.887,51	3,77	5.793.318,78	3.075.342,02	10.960.805,79	3,68	9.046.400,50	0,00
	2.134.800,00	2.286.215,00	240.044,15	1.697.904,50	0,45	588.310,50	637.560,91	1.404.013,68	0,47	882.201,32	0,00
Assist. ao Portador de Deficiência	276.700,00	272.330,00	0,00	268.020,00	0,07	4.310,00	41.400,00	186.300,00	0,06	86.030,00	0,00
	1.054.300,00	1.533.733,52	330.066,96	1.167.741,22	0,31	365.992,30	191.368,55	600.781,57	0,20	932.951,95	0,00
Assist. à Criança e ao Adolescente	14.582.550,00	15.247.607,77	1.454.967,88	10.414.560,09	2,76	4.833.047,68	2.066.428,56	8.463.602,44	2,84	6.784.005,33	0,00
	667.320,00	667.320,00	1.460,00	665.661,70	0,18	1.658,30	138.584,00	306.108,10	0,10	361.211,90	0,00
Alimentação e Nutrição	0,00	0,00	0,00	0,00	0,00	0,00	0,00	0,00	0,00	0,00	0,00
	2.807.000,00	2.807.000,00	413.584,20	1.648.586,36	0,44	1.158.413,64	413.584,20	1.648.586,36	0,55	1.158.413,64	0,00
PREVIDÊNCIA SOCIAL	2.807.000,00	2.807.000,00	413.584,20	1.648.586,36	0,44	1.158.413,64	413.584,20	1.648.586,36	0,55	1.158.413,64	0,00
	114.026.805,00	122.439.919,48	14.246.003,83	97.308.717,55	25,78	25.131.201,93	20.818.696,26	78.033.998,86	26,21	44.405.920,62	0,00
SAÚDE	64.563.515,00	70.815.859,13	13.348.185,51	48.819.108,19	12,93	21.996.750,94	12.158.336,91	42.450.909,73	14,26	28.364.949,40	0,00
	44.946.000,00	46.281.037,92	238.982,47	45.223.174,75	11,98	1.057.863,17	7.748.545,70	32.612.171,19	10,95	13.668.866,73	0,00
Assistência Hospitalar e Ambulatorial	2.206.830,00	2.365.642,05	319.862,92	1.339.449,31	0,35	1.026.192,74	333.217,35	1.294.420,91	0,43	1.071.221,14	0,00
	1.865.460,00	2.402.380,38	253.973,46	1.563.196,80	0,41	839.183,58	450.416,69	1.343.172,26	0,45	1.059.208,12	0,00
Vigilância Epidemiológica	445.000,00	575.000,00	84.999,47	363.788,50	0,10	211.211,50	128.179,61	333.324,77	0,11	241.675,23	0,00
	12.752.945,00	13.962.435,00	3.888.178,13	13.122.448,07	3,48	839.986,93	2.146.081,67	8.308.985,62	2,79	5.653.449,38	0,00
TRABALHO	11.148.245,00	11.938.245,00	3.698.036,13	11.460.488,04	3,04	477.756,96	1.807.565,50	6.801.180,28	2,28	5.137.064,72	0,00
	1.604.700,00	2.024.190,00	190.142,00	1.661.960,03	0,44	362.229,97	338.516,17	1.507.805,34	0,51	516.384,66	0,00
EMPREGABILIDADE	141.575.470,00	152.463.166,09	21.826.810,20	106.317.081,64	28,17	46.146.084,45	23.160.673,41	84.459.366,61	28,36	68.003.799,48	0,00
	80.956.860,00	90.505.671,47	14.011.883,04	63.262.595,52	16,76	27.243.075,95	14.237.834,85	48.684.767,72	16,35	41.820.903,75	0,00
Ensino Fundamental	522.300,00	648.858,63	119.792,99	345.603,99	0,09	303.254,64	131.871,46	134.559,46	0,05	514.299,17	0,00
	295.060,00	307.560,00	-7.855,46	168.128,12	0,04	139.431,88	28.355,77	103.686,10	0,03	203.873,90	0,00
Ensino Profissional	55.806.310,00	56.986.166,43	7.445.994,02	39.936.866,74	10,58	17.049.299,69	8.215.850,76	33.347.995,13	11,20	23.638.171,30	0,00
	910.600,00	774.228,00	11.317,91	365.445,50	0,10	408.782,50	101.594,60	321.259,84	0,11	452.968,16	0,00
Educação de Jovens e Adultos	3.084.340,00	3.240.681,56	245.677,70	2.238.441,77	0,59	1.002.239,79	445.165,97	1.867.098,36	0,63	1.373.583,20	0,00
	7.736.100,00	7.720.600,43	980.436,80	5.531.303,26	1,47	2.189.297,17	1.384.671,23	4.909.125,97	1,65	2.811.474,46	0,00
Educação Especial	7.736.100,00	7.720.600,43	980.436,80	5.531.303,26	1,47	2.189.297,17	1.384.671,23	4.909.125,97	1,65	2.811.474,46	0,00
	7.736.100,00	7.720.600,43	980.436,80	5.531.303,26	1,47	2.189.297,17	1.384.671,23	4.909.125,97	1,65	2.811.474,46	0,00

Atos do Poder Executivo

DESPESAS		Dotação Anual		Despesas Empenhadas		Saldo		Despesas Liquidadas		Saldo		Inscritas em RP	
Funções/Subfunções		Inicial	Atualizada (a)	No Bimestre	Até o Bimestre (b)	% (b/totalb)	(c) = (a-b)	No Bimestre	Até o Bimestre (d)	% (d/totald)	(e)=(a-d)	Saldo	processados (f)
DIREITOS DA CIDADANIA		990.000,00	1.592.365,00	17.441,55	1.086.753,64	0,29	505.611,36	247.535,58	700.127,72	0,24	892.237,28	0,00	0,00
Assistência ao Idoso		0,00	0,00	0,00	0,00	0,00	0,00	0,00	0,00	0,00	0,00	0,00	0,00
Assistência Comunitária		15.000,00	15.000,00	0,00	11.700,00	0,00	3.300,00	0,00	11.700,00	0,00	3.300,00	0,00	0,00
Direitos Individuais, Coletivos e Difusos		975.000,00	1.577.365,00	17.441,55	1.075.053,64	0,28	502.311,36	247.535,58	688.427,72	0,23	888.937,28	0,00	0,00
URBANISMO		79.586.270,00	77.063.223,73	8.253.289,74	38.195.657,17	10,12	38.867.566,56	7.710.232,79	26.926.583,57	9,04	50.136.640,16	0,00	0,00
Infra-Estrutura Urbana		79.541.370,00	77.017.523,73	8.252.489,74	38.149.957,17	10,11	38.867.566,56	7.702.616,79	26.892.311,57	9,03	50.125.212,16	0,00	0,00
Saneamento Básico Urbano		44.900,00	45.700,00	800,00	45.700,00	0,01	0,00	7.616,00	34.272,00	0,01	11.428,00	0,00	0,00
HABITAÇÃO		4.420.200,00	3.708.009,23	239.536,96	1.064.229,39	0,28	2.643.779,84	243.228,98	1.053.346,45	0,35	2.654.662,78	0,00	0,00
Habitação Urbana		4.420.200,00	3.708.009,23	239.536,96	1.064.229,39	0,28	2.643.779,84	243.228,98	1.053.346,45	0,35	2.654.662,78	0,00	0,00
SANEAMENTO		19.360.000,00	18.929.000,00	0,00	11.041.324,07	2,93	7.887.675,93	3.220.749,81	5.522.971,16	1,85	13.406.028,84	0,00	0,00
Saneamento Básico Urbano		19.360.000,00	18.929.000,00	0,00	11.041.324,07	2,93	7.887.675,93	3.220.749,81	5.522.971,16	1,85	13.406.028,84	0,00	0,00
GESTÃO AMBIENTAL		3.480.400,00	3.885.390,00	416.040,64	1.510.484,63	0,40	2.374.905,37	366.906,40	1.276.427,57	0,43	2.608.962,43	0,00	0,00
Preservação e Conservação Ambiental		2.293.900,00	2.640.900,00	152.779,74	670.771,59	0,18	1.970.128,41	152.890,95	632.281,53	0,21	2.008.618,47	0,00	0,00
Controle Ambiental		1.186.500,00	1.244.490,00	263.260,90	839.713,04	0,22	404.776,96	214.015,45	644.146,04	0,22	600.343,96	0,00	0,00
AGRICULTURA		2.670.900,00	2.991.150,00	358.981,47	2.043.894,45	0,54	947.255,55	393.608,07	1.716.069,40	0,58	1.275.080,60	0,00	0,00
Promoção da Produção Animal		243.600,00	274.140,00	82.044,22	110.653,56	0,03	163.486,44	31.368,10	56.146,44	0,02	217.993,56	0,00	0,00
Abastecimento		2.389.000,00	2.678.710,00	271.516,62	1.921.072,36	0,51	757.637,64	360.779,97	1.651.715,06	0,55	1.026.994,94	0,00	0,00
Extensão Rural		38.300,00	38.300,00	5.420,63	12.168,53	0,00	26.131,47	1.460,00	8.207,90	0,00	30.092,10	0,00	0,00
COMÉRCIO E SERVIÇOS		15.779.800,00	15.587.032,25	2.230.070,95	6.624.596,93	1,76	8.962.435,32	1.330.322,09	3.953.835,61	1,33	11.633.196,64	0,00	0,00
Desenv. Tecnológico e Engenharia		2.061.600,00	1.786.100,00	514.000,00	514.000,00	0,14	1.272.100,00	257.000,00	257.000,00	0,09	1.529.100,00	0,00	0,00
Promoção Comercial		3.568.400,00	3.640.532,70	559.375,60	2.423.944,48	0,64	1.216.588,22	578.212,02	2.258.956,10	0,76	1.381.576,60	0,00	0,00
Comercialização		182.000,00	100.000,00	0,00	0,00	0,00	100.000,00	0,00	0,00	0,00	100.000,00	0,00	0,00
Turismo		9.967.800,00	10.060.399,55	1.156.695,35	3.686.652,45	0,98	6.373.747,10	495.110,07	1.437.879,51	0,48	8.622.520,04	0,00	0,00
COMUNICAÇÕES		4.419.400,00	4.397.385,36	682.662,59	3.725.377,74	0,99	672.007,62	671.906,27	3.115.953,47	1,05	1.281.431,89	0,00	0,00
Comunicação Social		4.417.400,00	4.395.385,36	682.662,59	3.723.377,74	0,99	670.007,62	671.906,27	3.115.953,47	1,05	1.279.431,89	0,00	0,00
Telecomunicações		2.000,00	2.000,00	0,00	0,00	0,00	2.000,00	0,00	0,00	0,00	2.000,00	0,00	0,00
TRANSPORTE		9.081.420,00	9.551.175,86	1.780.260,97	6.464.593,05	1,71	3.086.582,81	1.486.860,41	4.476.527,89	1,50	5.074.647,97	0,00	0,00
Transporte Rodoviário		9.081.420,00	9.551.175,86	1.780.260,97	6.464.593,05	1,71	3.086.582,81	1.486.860,41	4.476.527,89	1,50	5.074.647,97	0,00	0,00
DESPORTO E LAZER		6.765.900,00	6.593.230,39	883.099,35	5.430.668,18	1,44	1.162.562,21	1.290.752,31	4.713.853,56	1,58	1.879.376,83	0,00	0,00
Desporto Comunitário		6.765.900,00	6.593.230,39	883.099,35	5.430.668,18	1,44	1.162.562,21	1.290.752,31	4.713.853,56	1,58	1.879.376,83	0,00	0,00
ENCARGOS ESPECIAIS		10.293.700,00	8.979.300,00	1.299.480,01	5.130.889,39	1,36	3.848.410,61	1.299.480,01	5.130.889,39	1,72	3.848.410,61	0,00	0,00
Serviço da Dívida Interna		10.293.700,00	8.979.300,00	1.299.480,01	5.130.889,39	1,36	3.848.410,61	1.299.480,01	5.130.889,39	1,72	3.848.410,61	0,00	0,00
Outros Encargos Especiais		0,00	0,00	0,00	0,00	0,00	0,00	0,00	0,00	0,00	0,00	0,00	0,00
Reserva de Contingência		4.896.540,00	4.896.540,00	0,00	0,00	0,00	4.896.540,00	0,00	0,00	0,00	4.896.540,00	0,00	0,00
TOTAL		542.096.100,00	564.937.714,28	71.046.958,16	377.421.234,44	100,00	187.516.479,84	82.046.801,48	297.770.521,74	100,00	267.167.192,54	0,00	0,00

Saulo Pedros de Souza
Prefeito Municipal

Paulo Turato Miotta
Secretário de Planej. e Finanças

Rita de Cássia G. e Martins
Ass. de Controle Interno
CRC ISP 173.493/O-7

Antonia Aparecida Cintra
Gerente da Div. de Controladoria
CRC ISP 199.780/O-0

Atos do Poder Executivo

RELATÓRIO RESUMIDO DA EXECUÇÃO ORÇAMENTÁRIA
RECEITA CORRENTE LÍQUIDA
ADMINISTRAÇÃO DIRETA, INDIRETA E FUNDACIONAL

MUNICÍPIO DE ATIBAIA
4º BIMESTRE DE 2018

RREO - Anexo 3 (LRF, Art. 53, inciso I)

Valores expressos em R\$

RECEITAS CORRENTES	SETEMBRO	OUTUBRO	NOVEMBRO	DEZEMBRO	JANEIRO	FEVEREIRO	MARÇO	ABRIL	MAIO	JUNHO	JULHO	AGOSTO	TOTAL DOS ULTIMOS 12 MESES	Previsão Atualizada do Exercício
RECEITAS CORRENTES	33.542.168,70	40.950.735,30	34.231.348,02	45.015.606,86	51.758.534,27	41.997.950,84	62.173.484,84	33.773.955,00	43.118.585,27	37.766.592,29	40.963.433,35	35.699.243,87	500.941.729,21	539.002.299,61
Impostos, Taxas e Contribuições de Melhoria	12.374.082,24	13.768.321,41	14.201.257,02	15.755.052,37	15.742.817,81	13.962.432,25	36.337.392,23	13.243.242,82	13.523.021,40	15.030.500,90	15.258.682,54	13.371.842,75	192.568.045,74	215.208.535,00
IPTU	4.684.949,11	5.146.372,97	5.259.486,55	6.477.220,76	8.095.604,51	6.570.500,79	29.186.335,54	5.025.578,91	4.961.474,24	6.112.329,85	6.648.050,33	5.490.084,43	93.665.987,99	113.062.600,00
ISS	4.614.834,73	5.484.656,88	4.595.472,25	5.588.153,73	4.965.264,00	5.378.127,26	3.832.213,44	4.983.187,34	5.268.249,63	4.606.764,10	5.456.234,37	4.800.887,80	59.574.045,53	51.241.700,00
ITBI	1.044.218,38	877.333,10	996.127,80	1.405.713,04	666.857,31	3.562.153,83	1.076.689,59	1.076.689,59	1.203.666,24	1.092.144,62	825.688,78	1.045.610,45	12.067.363,44	17.542.200,00
IRRF	1.244.962,46	1.227.430,63	2.307.813,21	1.265.192,49	1.447.976,63	1.092.521,60	1.207.337,44	1.275.795,88	1.294.794,49	1.380.271,05	1.566.715,02	1.210.502,65	16.521.314,45	14.875.635,00
Outros Impostos, Taxas e Contribuições de Melhoria	785.117,56	1.032.527,83	1.042.357,21	1.018.772,35	567.115,36	565.066,77	634.407,51	881.991,10	794.836,60	1.838.991,28	761.993,14	816.757,42	10.739.934,33	18.484.400,00
Contribuições	667.335,88	640.329,19	708.491,30	719.047,91	719.967,89	745.118,87	665.783,00	727.194,57	655.580,26	748.719,48	683.186,97	710.913,38	8.391.628,60	8.722.000,00
Receita Patrimonial	178.883,81	4.147.979,90	100.295,49	126.638,65	84.718,13	336.270,96	108.061,89	370.697,28	151.056,41	149.273,64	119.537,99	220.789,21	6.093.683,36	4.262.672,72
Rendimentos de Aplicação Financeira	168.353,30	137.719,39	99.707,48	126.608,14	83.314,23	76.924,56	107.835,99	120.676,37	148.261,58	148.104,84	79.586,55	218.379,63	1.515.472,06	4.032.972,72
Outras Receitas Patrimoniais	10.530,51	4.010.260,51	588,01	30,51	1.403,90	259.346,40	22,90	250.020,91	2.774,83	1.168,80	39.951,44	2.409,58	4.578.211,30	227.700,00
Transferências Correntes	19.390.683,78	21.503.557,06	18.380.981,28	27.371.880,98	34.432.565,17	26.583.288,34	24.058.245,03	18.346.677,29	27.944.588,98	20.811.734,39	24.042.849,35	20.279.964,43	283.146.986,08	302.061.491,89
Cota Parte do FPM	2.802.559,08	3.176.099,35	3.266.840,61	6.285.585,01	3.976.987,70	5.199.166,73	3.501.071,81	3.670.759,72	4.504.913,99	4.218.637,73	4.859.689,42	3.614.607,67	49.076.918,82	55.574.900,00
Cota parte do ICMS	7.685.067,94	8.820.065,09	6.779.772,45	7.905.772,12	9.450.551,64	6.872.872,58	7.399.368,22	5.446.108,84	10.868.681,02	7.193.942,06	9.433.379,38	7.138.599,99	94.994.181,53	106.551.900,00
Cota parte do IPVA	1.210.487,73	855.598,80	813.843,39	1.078.991,14	11.165.560,68	5.549.079,40	4.444.176,73	1.328.835,28	1.164.404,91	871.935,73	1.035.008,39	1.183.883,50	30.699.805,88	33.836.706,00
Cota Parte do ITR	17.534,30	47.743,09	7.585,81	3.412,33	2.586,61	946,21	2.896,15	1.236,55	2.828,93	1.574,28	866,49	3.002,51	92.213,26	105.200,00
Transferência da LC 87/1996	34.867,71	34.867,71	34.867,71	34.867,71	34.788,59	34.788,59	34.788,59	34.788,59	34.788,59	34.788,59	34.788,59	34.788,59	417.779,56	505.300,00
Transferência da LC 61/1989	0,00	0,00	0,00	0,00	0,00	0,00	0,00	0,00	0,00	0,00	0,00	0,00	0,00	0,00
Transferências do FUNDEB	4.469.451,39	5.068.708,18	3.935.628,92	4.739.359,93	7.615.717,50	5.093.784,05	5.183.116,97	3.546.536,72	6.480.896,43	4.465.809,94	5.386.616,14	4.566.700,26	60.580.326,43	59.789.300,00
Outras Transferências Correntes	3.170.151,63	3.500.474,84	3.542.442,39	7.323.892,74	2.188.372,45	3.832.650,38	3.492.836,56	4.370.411,59	4.888.045,11	4.025.046,06	3.092.500,74	3.938.381,91	47.315.760,60	45.698.185,89
Outras Receitas Correntes	931.682,99	890.574,74	840.333,53	1.043.076,95	778.465,27	376.640,42	1.004.002,69	1.036.143,04	844.618,22	1.026.363,88	889.176,60	1.115.734,10	10.740.785,43	8.757.600,00
(-) DEDUÇÕES	2.340.012,70	2.599.220,58	2.194.209,41	2.691.944,33	4.940.790,00	3.545.581,11	3.087.887,03	2.108.241,53	3.328.376,80	2.477.218,15	2.685.659,92	2.408.154,31	34.427.958,87	38.654.301,00
Compensação Financeira entre Reg. Prev.												0,00	0,00	
Dedução da Receita para Formação do FUNDEB	2.360.012,70	2.599.220,58	2.194.209,41	2.691.944,33	4.940.790,00	3.545.581,11	3.087.887,03	2.108.241,53	3.328.376,80	2.477.218,15	2.685.659,92	2.408.154,31	34.427.958,87	38.654.301,00
RECEITA CORRENTE LÍQUIDA	31.182.156,00	38.351.514,72	32.037.139,21	42.323.752,53	46.817.744,27	38.452.469,73	59.085.597,81	31.615.713,47	39.790.208,47	35.399.374,14	38.277.773,43	33.291.089,56	466.514.433,34	500.355.998,61

Nota Explicativa: Receita Corrente Líquida calculada conforme metodologia de cálculo do Tribunal de Contas do Estado.

Antonia Aparecida Cintra
Gerente da Div. de Controladoria
CRC ISP 199.780/O-0

Rita de Cássia G. e Martins
Ass. de Controle Interno
CRC ISP 173.493/O-7

Paulo Turato Miotto
Secretário de Planejamento e Finanças

Saulo Pedrosa de Souza
Prefeito Municipal

Atos do Poder Executivo

RESULTADO PREVIDENCIÁRIO (VIII) = (IV - VII) ²									
RECURSOS RPPS ARRECADADOS EM EXERCÍCIOS ANTERIORES		PREVISÃO ORÇAMENTÁRIA							
VALOR									
RESERVA ORÇAMENTÁRIA DO RPPS		PREVISÃO ORÇAMENTÁRIA							
VALOR									
APORTES DE RECURSOS PARA O PLANO PREVIDENCIÁRIO DO RPPS		APORTES REALIZADOS							
Plano de Amortização - Contribuição Patronal Suplementar									
Plano de Amortização - Aporte Periódico de Valores Predefinidos									
Outros Aportes para o RPPS									
Recursos para Cobertura de Déficit Financeiro									
BENS E DIREITOS DO RPPS		PERÍODO DE REFERÊNCIA							
		<Exercício>				<Exercício Anterior>			
Caixa e Equivalentes de Caixa									
Investimentos e Aplicações									
Outros Bens e Direitos									
PLANO FINANCEIRO									
RECEITAS PREVIDENCIÁRIAS - RPPS		PREVISÃO INICIAL	PREVISÃO ATUALIZADA	RECEITAS REALIZADAS					
				Até o Bimestre/ <Exercício>			Até o Bimestre/ <Exercício Anterior>		
RECEITAS CORRENTES (IX)									
Receita de Contribuições dos Segurados									
Civil									
Ativo									
Inativo									
Pensionista									
Militar									
Ativo									
Inativo									
Pensionista									
Receita de Contribuições Patronais									
Civil									
Ativo									
Inativo									
Pensionista									
Militar									
Ativo									
Inativo									
Pensionista									
Em Regime de Parcelamento de Débitos									
Receita Patrimonial									
Receitas Imobiliárias									
Receitas de Valores Mobiliários									
Outras Receitas Patrimoniais									
Receita de Serviços									
Outras Receitas Correntes									
Compensação Previdenciária do RGPS para o RPPS									
Demais Receitas Correntes									
RECEITAS DE CAPITAL (X)									
Alienação de Bens, Direitos e Ativos									
Amortização de Empréstimos									
Outras Receitas de Capital									
TOTAL DAS RECEITAS PREVIDENCIÁRIAS RPPS - (XI) = (IX + X)									

Atos do Poder Executivo

DESPESAS PREVIDENCIÁRIAS - RPPS	DOTAÇÃO INICIAL	DOTAÇÃO ATUALIZADA	DESPESAS EMPENHADAS		DESPESAS LIQUIDADAS		INSCRITAS EM RESTOS A	
			Até o Bimestre/ <Exercício>	Até o Bimestre/ <Exercício Anterior>	Até o Bimestre/ <Exercício>	Até o Bimestre/ <Exercício Anterior>	Em <Exercício>	Em <Exercício Anterior>
ADMINISTRAÇÃO (XII) Despesas Correntes Despesas de Capital PREVIDÊNCIA (XIII) Benefícios - Civil Aposentadorias Pensões Outros Benefícios Previdenciários Benefícios - Militar Reformas Pensões Outros Benefícios Previdenciários Outras Despesas Previdenciárias Compensação Previdenciária do RPPS para o RGPS Demais Despesas Previdenciárias								
TOTAL DAS DESPESAS PREVIDENCIÁRIAS RPPS (XIV) = (XII + XI)								
RESULTADO PREVIDENCIÁRIO (XV) = (XI – XIV) ²								
APORTES DE RECURSOS PARA O PLANO FINANCEIRO DO RPPS	APORTES REALIZADOS							
Recursos para Cobertura de Insuficiências Financeiras								
Recursos para Formação de Reserva								

Nota Explicativa: O MUNICÍPIO DE ATIBAIA NÃO POSSUI PREVIDÊNCIA PRÓPRIA.

Antonia Aparecida Cintra
Gerente da Div. de Controladoria
CRC 1SP 199.780/O-0

Rita de Cássia G. e Martins
Ass. de Controle Interno
CRC 1SP 173.493/O-7

Paulo Turato Miotto
Secretário de Planej. e Finanças

Saulo Pedroso de Souza
Prefeito Municipal

Atos do Poder Executivo

RELATÓRIO RESUMIDO DA EXECUÇÃO ORÇAMENTÁRIA
DEMONSTRATIVO DOS RESULTADOS PRIMÁRIO E NOMINAL
ADMINISTRAÇÃO DIRETA, INDIRETA E FUNDACIONAL

MUNICÍPIO DE ATIBAIA
4º BIMESTRE DE 2018

RREO - Anexo 6 (LRF, Art. 53, inciso III)

ACIMA DA LINHA			Valores expressos em R\$
RECEITAS PRIMÁRIAS	Previsão Atualizada	Até o Bimestre 2018	
		Receitas Realizadas (a)	
RECEITAS CORRENTES (I)	500.355.998,61		322.619.870,88
Impostos, Taxas e Contribuições de Melhoria	215.208.535,00		136.469.932,70
IPTU	113.062.600,00		72.097.958,60
ISS	51.241.700,00		39.290.927,94
ITBI	17.544.200,00		7.743.971,12
IRRF	14.875.635,00		10.475.915,66
Outros Impostos, Taxas e Contribuições de Melhoria	18.484.400,00		6.861.159,38
Contribuições	8.722.000,00		5.656.434,32
Receitas Previdenciárias	147.700,00		70.681,40
Outras Receitas de Contribuições	8.574.300,00		5.585.752,92
Receita Patrimonial	4.260.672,72		1.540.385,51
Aplicações Financeiras (II)	4.032.972,72		983.083,75
Outras Receitas Patrimoniais	227.700,00		557.301,76
Transferências Correntes	263.407.190,89		171.818.461,76
Cota Parte do FPM	55.574.900,00		33.545.834,77
Cota Parte do ICMS	106.551.900,00		63.803.503,93
Cota Parte do IPVA	33.836.706,00		26.740.884,82
Cota Parte do ITR	105.200,00		15.937,73
Transferências da LC 87/1996	505.300,00		278.308,72
Transferências da LC 61/1989	0,00		0,00
Transferências do FUNDEB	21.134.999,00		17.655.756,79
Outras Transferências Correntes	45.698.185,89		29.778.235,00
Demais Receitas Correntes	8.757.600,00		7.134.656,59
Outras Receitas Financeiras (III)	0,00		0,00
Receitas Correntes Restantes	8.757.600,00		7.134.656,59
RECEITAS PRIMÁRIAS CORRENTES (IV) = (I - II - III)	496.323.025,89		321.636.787,13
RECEITAS DE CAPITAL (V)	55.363.547,79		9.657.307,78
Operações de Crédito (VI)	41.649.800,00		4.082.347,63
Amortização de empréstimos (VII)	0,00		0,00
Alienação de Bens	269.876,74		219.876,74
Receitas de Alienação de Investimentos Temporários (VIII)	0,00		0,00
Receitas de Alienação de Investimentos Permanentes (IX)	269.876,74		219.876,74
Outras Alienações de Bens	0,00		0,00
Transferências de Capital	13.443.871,05		5.355.083,41
Convênios	13.443.871,05		5.355.083,41
Outras Transferências de Capital	0,00		0,00
Outras Receitas de Capital	0,00		0,00
Outras Receitas de Capital Não Primárias (X)	0,00		0,00
Outras Receitas de Capital Primárias	0,00		0,00
RECEITAS PRIMÁRIAS DE CAPITAL (XI) = (V - VI - VII - VIII - IX - X)	13.443.871,05		5.355.083,41
RECEITA PRIMÁRIA TOTAL (XII) = (IV + XI)	509.766.896,94		326.991.870,54

Atos do Poder Executivo

DESPESAS PRIMÁRIAS	Até o Bimestre 2018						
	Dotação Atualizada	Despesas Empenhadas	Despesas Liquidadas	Despesas Pagas (a)	Restos a Pagar Processados Pagos (b)	Restos a Pagar Não Processados	
						Liquidados	Pagos (c)
DESPESAS CORRENTES (XIII)	473.217,847,50	341.900,456,79	278.183,585,99	266.121,658,46	13.459,285,91	4.566,555,35	4.566,555,35
Pessoal e Encargos Sociais	238.971,206,37	147.655,537,84	147.644,937,84	143.741,926,68	4.098,318,60	17.990,38	17.990,38
Juros e Encargos da Dívida (XIV)	5.752,700,00	3.206,599,01	3.206,599,01	3.206,599,01			
Outras Despesas Correntes	228.493,941,13	191.038,319,94	127.332,049,14	119.173,132,77	9.360,967,31	4.548,564,97	4.548,564,97
DESPESAS PRIMÁRIAS CORRENTES (XV) = (XIII - XIV)	467.465,147,50	338.693,857,78	274.976,986,98	262.915,059,45	13.459,285,91	4.566,555,35	4.566,555,35
DESPESAS DE CAPITAL (XVI)	86.823,326,78	35.520,777,65	19.586,935,75	17.401,938,69	2.940,549,99	5.605,546,67	5.499,389,59
Investimentos	66.217,726,78	24.077,096,09	12.153,138,60	11.584,847,84	2.940,549,99	5.605,546,67	5.499,389,59
Inversões Financeiras	17.379,000,00	9.519,391,18	5.509,506,77	3.892,800,47	0,00	0,00	0,00
Concessão de Empréstimos e Financiamentos (XVII)	0,00	0,00	0,00	0,00			
Aquisição de Título de Capital já Integralizado (XVIII)	0,00	0,00	0,00	0,00			
Aquisição de Título de Crédito (XIX)	0,00	0,00	0,00	0,00			
Demais Inversões Financeiras	17.379,000,00	9.519,391,18	5.509,506,77	3.892,800,47			
Amortização da Dívida (XX)	3.226,600,00	1.924,290,38	1.924,290,38	1.924,290,38			
DESPESAS PRIMÁRIAS DE CAPITAL (XXI) = (XVI - XVII - XVIII - XIX - XX)	83.596,726,78	33.596,487,27	17.662,645,37	15.477,648,31	2.940,549,99	5.605,546,67	5.499,389,59
Reserva de Contingência (XXII)	4.896,540,00						
DESPESA PRIMÁRIA TOTAL (XXIII) = (XV + XXI + XXII)	555.958,414,28	372.290,345,05	292.639,632,35	278.392,707,76	16.399,835,90	10.172,102,02	10.065,944,94
RESULTADO PRIMÁRIO - Acima da Linha (XXIV) = [XIIa - (XXIIIa + XXIIIb + XXIIIc)]							22.133,381,94

META FISCAL PARA O RESULTADO PRIMÁRIO	Valor Corrente
Meta Fixada no Anexo de Metas Fiscais da LDO para o Exercício de Referência	-35.434,300,00

JUROS NOMINAIS	Até o Bimestre 2018
JUROS E ENCARGOS ATIVOS (XXV)	VALOR INCORRIDO
JUROS E ENCARGOS PASSIVOS (XXVI)	983.083,75
	3.206.599,01
RESULTADO NOMINAL - Acima da Linha (XXVII) = XXIV + (XXV - XXVI)	19.909.866,68
META FISCAL PARA O RESULTADO NOMINAL	VALOR CORRENTE
Meta fixada no Anexo de Metas Fiscais da LDO para o exercício de referência	33.755,916,28

ABAIXO DA LINHA		
CÁLCULO DO RESULTADO NOMINAL	SALDO	Até o Bimestre 2018
	Em 31/Dez/2017 (a)	(b)
DÍVIDA CONSOLIDADA (XXVIII)	48.633,523,37	49.707,058,47
DEDUÇÕES (XXIX)	28.977,399,29	67.539,448,87
Disponibilidade de Caixa	28.940,188,79	67.352,510,76
Disponibilidade de Caixa Bruta	45.342,241,99	67.458,667,84
(-) Restos a Pagar Processados (XXX)	16.402,053,20	106.157,08
Demais Haveres Financeiros	37,210,50	186,938,11
DÍVIDA CONSOLIDADA LÍQUIDA (XXXI) = (XXVIII - XXIX)	19.656,124,08	-17.832,390,40
RESULTADO NOMINAL - Abaixo da Linha (XXXII) = (XXXIa - XXXIb)		37.488,514,48

Atos do Poder Executivo

AJUSTE METODOLÓGICO		Até o Bimestre 2018			
VARIACÃO SALDO RPP = (XXXIII) = (XXXa - XXXb)		16.295.896,12			
RECEITA DE ALIENAÇÃO DE INVESTIMENTOS PERMANENTES (IX)		219.876,74			
PASSIVOS RECONHECIDOS NA DC (XXXIV)		740.329,35			
OUTROS AJUSTES (XXXV)		0,00			
RESULTADO NOMINAL AJUSTADO - Abaixo da Linha (XXXVI) = (XXXII - XXXIII - IX + XXXIV + XXXV)		21.713.070,97			
RESULTADO PRIMÁRIO - Abaixo da Linha (XXXVII) = XXXVI - (XXV - XXVI)		23.936.586,23			
INFORMAÇÕES ADICIONAIS		PREVISÃO ORÇAMENTÁRIA			
SALDO DE EXERCÍCIOS ANTERIORES		-			
Recursos Arrecadados em Exercícios Anteriores - RPPS		0,00			
Superávit Financeiro Utilizado para Abertura e Reabertura de Créditos Adicionais		0,00			
RESERVA ORÇAMENTÁRIA DO RPPS		0,00			
QUADRO OPCIONAL PARA VERIFICAÇÃO DO CUMPRIMENTO DAS METAS FISCAIS DE RESULTADOS PRIMÁRIO E NOMINAL (Destinado aos entes da federação que estabeleceram as metas fiscais para 2018 com base na metodologia definida na 7ª edição do MDF)					
RESULTADO PRIMÁRIO CONFORME MODELO DA 7ª EDIÇÃO DO MDF					
RECEITAS PRIMÁRIAS	PREVISÃO ATUALIZADA	Até o Bimestre/ 2018	Até o Bimestre/ 2017	RECEITAS REALIZADAS	
RECEITA PRIMÁRIA TOTAL (VII) = (I + VI)	509.766.896,94	326.991.870,54		296.988.645,05	
DESPESAS PRIMÁRIAS	DOTAÇÃO ATUALIZADA	DESPESAS EMPENHADAS		DESPESAS LIQUIDADAS	
		Até o Bimestre/ 2018	Até o Bimestre/ 2017	Até o Bimestre/ 2017	Em 2017
		372.290.345,05	356.203.660,44	292.639.632,35	Em 2018
DESPESA PRIMÁRIA TOTAL (XVIII) = (X + XV + XVI + XVII)	555.958.414,28	372.290.345,05	356.203.660,44	292.639.632,35	Em 2017
RESULTADO PRIMÁRIO (XIX) = (VII - XVIII)	-46.191.517,34	-45.298.474,51	-59.215.015,39	34.352.238,19	Em 2018
DISCRIMINAÇÃO DA META FISCAL DE RESULTADO PRIMÁRIO		VALOR CORRENTE			
META DE RESULTADO PRIMÁRIO FIXADA NO ANEXO DE METAS FISCAIS DA LDO P/O EXERCÍCIO DE REFERÊNCIA		-35.434.300,00			
RESULTADO NOMINAL CONFORME MODELO DA 7ª EDIÇÃO DO MDF					
RESULTADO NOMINAL	PERÍODO DE REFERÊNCIA				
	No Bimestre (VIIc - VIIb)	Até o Bimestre (VIIc - VIIa)			
VALOR	6.538.034,71	-36.219.019,72			
DISCRIMINAÇÃO DA META FISCAL DE RESULTADO NOMINAL		VALOR CORRENTE			
META DE RESULTADO NOMINAL FIXADA NO ANEXO DE METAS FISCAIS DA LDO P/O EXERCÍCIO DE REFERÊNCIA		33.755.916,28			

Saulo Pedroso de Souza
Prefeito Municipal

Paulo Turato Miotta
Secretário de Planej. e Finanças

Rita de Cássia G. e Martins
Ass. de Controle Interno
CRC ISP 173.493/O-7

Antonia Aparecida Cintra
Gerente da Div. de Controladoria
CRC ISP 199.780/O-0

**RELATÓRIO RESUMIDO DA EXECUÇÃO ORÇAMENTÁRIA
DEMONSTRATIVO DOS RESTOS A PAGAR POR PODER E ÓRGÃO
ADMINISTRAÇÃO DIRETA, INDIRETA E FUNDACIONAL**

MUNICÍPIO DE ATIBAIA
4º BIMESTRE DE 2018

RRREO - ANEXO 7 (LRF, art. 53, inciso V)

Valores expressos em R\$

	Restos a Pagar Processados e Não Processados Liquidados em Exercícios Anteriores						Restos a Pagar Não Processados						
	Inscritos			Pagos	Cancelados	Saldo (a)	Inscritos		Liquidados	Pagos	Cancelados	Saldo (b)	Saldo Total (a+b)
	Em Exercícios Anteriores	Em 31/Dez/2017	Em Exercícios Anteriores				Em 31/Dez/2017						
Restos a pagar (Exceto Intra-Orçamentários) (I)	0,00	16.402.053,20	16.399.835,90	2.217,30	0,00	302.662,36	12.241.994,35	10.172.102,02	10.065.944,94	1.500.099,53	978.612,24	978.612,24	
Poder Executivo	0,00	16.395.153,98	16.392.936,68	2.217,30	0,00	302.662,36	12.226.426,19	10.156.533,86	10.050.376,78	1.500.099,53	978.612,24	978.612,24	
Poder legislativo	0,00	6.899,22	6.899,22	0,00	0,00	0,00	15.568,16	15.568,16	15.568,16	0,00	0,00	0,00	
Câmara Municipal	0,00	6.899,22	6.899,22	0,00	0,00	0,00	15.568,16	15.568,16	15.568,16	0,00	0,00	0,00	
Restos a Pagar (Intra-Orçamentários) (II)													
Total (III) = (I+II)	0,00	16.402.053,20	16.399.835,90	2.217,30	0,00	302.662,36	12.241.994,35	10.172.102,02	10.065.944,94	1.500.099,53	978.612,24	978.612,24	

Antonia Aparecida Cintra
Gerente da Div. de Controladoria
CRC ISP 199.780/O-0

Rita de Cássia G. e Martins
Ass. de Controle Interno
CRC/SP 173.493/O-7

Paulo Turato Miotto
Secretário de Planej. e Finanças

Saulo Pedrosa de Souza
Prefeito Municipal

Atos do Poder Executivo

DEMONSTRATIVO DAS PARCERIAS PÚBLICO-PRIVADAS
ADMINISTRAÇÃO DIRETA, INDIRETA E FUNDACIONAL

MUNICÍPIO DE ATIBAIA
RELATÓRIO RESUMIDO DA EXECUÇÃO ORÇAMENTÁRIA
4º BIMESTRE DE 2018

Valores expressos em R\$

Impactos das Contratações de PPP	Saldo Total em 31 de Dezembro de 2017	Registros Efetuados em 2018		Saldo Total (c)=(a+b)
		No Bimestre	Até o Bimestre	
Total de Ativos				
Ativos Contabilizados na SPE				
Total de Passivos (I)				
Obrigações decorrentes de Ativos Constituídos pela SPE				
Provisões de PPP				
Outros Passivos				
Atos Potenciais Passivos				
Obrigações Contratuais				
Riscos não Provisionados				
Garantias Concedidas				
Outros Passivos Contingentes				

Despesas de PPP	Exercício Anterior	Exercício Corrente (EC)	<EC+1>	<EC+2>	<EC+3>	<EC+4>	<EC+5>	<EC+6>	<EC+7>	<EC+8>	<EC+9>
Do Ente Federado, exceto estatais não dependentes (I)											
Das Estatais Não-Dependentes											
Total das Despesas											
PPP a Contratar (II)											
Receita Corrente Líquida (RCL) (III)											
Total das Despesas Consideradas para o Limite (IV=I+II)											
Total das Despesas / RCL (%) (V=IV/III)											

" O MUNICÍPIO DE ATIBAIA NÃO POSSUI PPP. "

Antonia Aparecida Cintra
Gerente da Div. de Controladoria
CRC 1SP 199.780/O-0

Rita de Cássia G. e Martins
Ass. de Controle Interno
CRC 1SP 173.493/O-7

Paulo Turato Miotta
Secretário de Planej. e Finanças

Saulo Pedroso de Souza
Prefeito Municipal

Atos do Poder Executivo

Demonstrativo das Receitas e Despesas com Manutenção e Desenvolvimento do Ensino - MDE

MUNICÍPIO DE ATIBAIA
RELATÓRIO RESUMIDO DA EXECUÇÃO ORÇAMENTÁRIA
DEMONSTRATIVO DAS RECEITAS E DESPESAS COM MANUTENÇÃO E DESENVOLVIMENTO DO ENSINO - MDE
ORÇAMENTOS FISCAL E DA SEGURIDADE SOCIAL
4º BIMESTRE DE 2018

RREO - ANEXO 8 (LDB, art. 72)

R\$ 1,00

RECEITAS DO ENSINO							
RECEITA RESULTANTE DE IMPOSTOS (caput do art. 212 da Constituição)	PREVISÃO INICIAL	PREVISÃO ATUALIZADA (a)	RECEITAS REALIZADAS				
			Até o Bimestre (b)	% (c) = (b/a)x100			
1- RECEITA DE IMPOSTOS	200.241.235,00	196.724.135,00	129.608.773,32	65,88			
1.1- Receita Resultante do Imposto sobre a Propriedade Predial e Territorial Urbana – IPTU	113.062.600,00	113.062.600,00	72.097.958,60	63,77			
1.1.1- IPTU	107.993.700,00	107.993.700,00	68.650.652,90	63,57			
1.1.2- Multas, Juros de Mora, Dívida Ativa e Outros Encargos do IPTU	5.068.900,00	5.068.900,00	3.447.305,70	68,01			
1.2- Receita Resultante do Imposto sobre Transmissão <i>Inter Vivos</i> – ITBI	17.544.200,00	17.544.200,00	7.743.971,12	44,14			
1.2.1- ITBI	17.537.200,00	17.537.200,00	7.743.093,13	44,15			
1.2.2- Multas, Juros de Mora, Dívida Ativa e Outros Encargos do ITBI	7.000,00	7.000,00	877,99	12,54			
1.3- Receita Resultante do Imposto sobre Serviços de Qualquer Natureza – ISS	54.758.800,00	51.241.700,00	39.290.927,94	76,68			
1.3.1- ISS	50.371.400,00	50.371.400,00	36.749.497,09	72,96			
1.3.2- Multas, Juros de Mora, Dívida Ativa e Outros Encargos do ISS	4.387.400,00	870.300,00	2.541.430,85	292,02			
1.4- Receita Resultante do Imposto de Renda Retido na Fonte – IRRF	14.875.635,00	14.875.635,00	10.475.915,66	70,42			
1.5- Receita Resultante do Imposto Territorial Rural – ITR (CF, art. 153, §4º, inciso III)	0,00	0,00	0,00	0,00			
1.5.1- ITR	0,00	0,00	0,00	0,00			
1.5.2- Multas, Juros de Mora, Dívida Ativa e Outros Encargos do ITR	0,00	0,00	0,00	0,00			
2- RECEITA DE TRANSFERÊNCIAS CONSTITUCIONAIS E LEGAIS	197.242.906,00	197.242.906,00	124.904.044,80	63,32			
2.1- Cota-Parte FPM	55.574.900,00	55.574.900,00	33.545.834,77	60,36			
2.1.1- Parcela referente à CF, art. 159, I, alínea b	51.603.500,00	51.603.500,00	31.551.336,70	61,14			
2.1.2- Parcela referente à CF, art. 159, I, alínea d	1.985.700,00	1.985.700,00	0,00	0,00			
2.1.3- Parcela referente à CF, art. 159, I, alínea e	1.985.700,00	1.985.700,00	1.994.498,07	0,00			
2.2- Cota-Parte ICMS	106.551.900,00	106.551.900,00	63.803.503,93	59,88			
2.3- ICMS-Desoneração – L.C. nº87/1996	505.300,00	505.300,00	278.308,72	55,08			
2.4- Cota-Parte IPI-Exportação	668.900,00	668.900,00	519.574,83	77,68			
2.5- Cota-Parte ITR	105.200,00	105.200,00	15.937,73	15,15			
2.6- Cota-Parte IPVA	33.836.706,00	33.836.706,00	26.740.884,82	79,03			
2.7- Cota-Parte IOF-Ouro	0,00	0,00	0,00	0,00			
3- TOTAL DA RECEITA DE IMPOSTOS (1 + 2)	397.484.141,00	393.967.041,00	254.512.818,12	64,60			
FUNDEB							
RECEITAS ADICIONAIS PARA FINANCIAMENTO DO ENSINO	PREVISÃO INICIAL	PREVISÃO ATUALIZADA (a)	RECEITAS REALIZADAS				
			Até o Bimestre (b)	% (c) = (b/a)x100			
4- RECEITA DA APLICAÇÃO FINANCEIRA DE OUTROS RECURSOS DE IMPOSTOS VINCULADOS AO ENSINO	436.100,00	436.100,00	63.960,69	14,67			
5- RECEITA DE TRANSFERÊNCIAS DO FNDE	13.069.900,00	13.666.240,42	8.438.390,00	61,75			
5.1- Transferências do Salário-Educação	10.000.000,00	10.000.000,00	6.055.886,13	60,56			
5.2- Transferências Diretas - PDDE	1.000,00	1.000,00	1.720,00	172,00			
5.3- Transferências Diretas - PNAE	2.395.000,00	2.805.844,00	1.782.682,80	63,53			
5.4 - Transferências Diretas - PNATE	274.900,00	458.968,62	270.058,08	58,84			
5.5- Outras Transferências do FNDE	398.000,00	398.000,00	295.343,05	74,21			
5.6- Aplicação Financeira dos Recursos do FNDE	1.000,00	2.427,80	32.699,94	0,00			
6- RECEITA DE TRANSFERÊNCIAS DE CONVÊNIOS	401.000,00	7.407.910,88	4.526.806,08	61,11			
6.1- Transferências de Convênios	401.000,00	7.407.433,00	4.522.978,00	61,06			
6.2- Aplicação Financeira dos Recursos de Convênios	0,00	477,88	3.828,08	0,00			
7- RECEITA DE OPERAÇÕES DE CRÉDITO	10.677.900,00	0,00	0,00	0,00			
8- OUTRAS RECEITAS PARA FINANCIAMENTO DO ENSINO	0,00	1.789.559,05	910.568,50	50,88			
9- TOTAL DAS RECEITAS ADICIONAIS PARA FINANCIAMENTO DO ENSINO (4 + 5 + 6 + 7 + 8)	24.584.900,00	23.299.810,35	13.939.725,27	59,83			
FUNDEB							
RECEITAS DO FUNDEB	PREVISÃO INICIAL	PREVISÃO ATUALIZADA (a)	RECEITAS REALIZADAS				
			Até o Bimestre (b)	% (c) = (b/a)x100			
10- RECEITAS DESTINADAS AO FUNDEB	38.654.301,00	38.654.301,00	24.581.908,85	63,59			
10.1- Cota-Parte FPM Destinada ao FUNDEB – (20% de 2.1.1)	10.320.700,00	10.320.700,00	6.310.267,11	61,14			
10.2- Cota-Parte ICMS Destinada ao FUNDEB – (20% de 2.2)	21.310.380,00	21.310.380,00	12.760.700,64	59,88			
10.3- ICMS-Desoneração Destinada ao FUNDEB – (20% de 2.3)	101.060,00	101.060,00	55.661,68	55,08			
10.4- Cota-Parte IPI-Exportação Destinada ao FUNDEB – (20% de 2.4)	133.780,00	133.780,00	103.914,98	77,68			
10.5- Cota-Parte ITR ou ITR Arrecadado Destinados ao FUNDEB – (20% de ((1.5 – 1.5.5) + 2.5))	21.040,00	21.040,00	3.187,46	15,15			
10.6- Cota-Parte IPVA Destinada ao FUNDEB – (20% de 2.6)	6.767.341,00	6.767.341,00	5.348.176,98	79,03			
11- RECEITAS RECEBIDAS DO FUNDEB	60.303.600,00	60.303.600,00	42.405.541,91	70,32			
11.1- Transferências de Recursos do FUNDEB	59.789.300,00	59.789.300,00	42.337.178,01	70,81			
11.2- Complementação da União ao FUNDEB	0,00	0,00	0,00	0,00			
11.3- Receita de Aplicação Financeira dos Recursos do FUNDEB	514.300,00	514.300,00	68.363,90	13,29			
12- RESULTADO LÍQUIDO DAS TRANSFERÊNCIAS DO FUNDEB (11.1 – 10)	21.134.999,00	21.134.999,00	17.755.269,16	84,01			
ACRÉSCIMO RESULTANTE DAS TRANSFERÊNCIAS DO FUNDEB							
DESPESAS DO FUNDEB	DOTAÇÃO INICIAL	DOTAÇÃO ATUALIZADA (d)	DESPESAS EMPENHADAS		DESPESAS LIQUIDADAS		INSCRITAS EM RESTOS A PAGAR NÃO PROCESSADOS ⁷
			Até o Bimestre (e)	% (f) = (e/d)x100	Até o Bimestre (g)	% (h) = (g/d)x100	
13- PAGAMENTO DOS PROFISSIONAIS DO MAGISTÉRIO	49.375.400,00	49.827.377,49	31.268.359,46	62,75	31.268.359,46	62,75	
13.1- Com Educação Infantil	23.511.000,00	22.191.000,00	13.761.965,56	62,02	13.761.965,56	62,02	
13.2- Com Ensino Fundamental	25.864.400,00	27.636.377,49	17.506.393,90	63,35	17.506.393,90	63,35	
14- OUTRAS DESPESAS	10.928.200,00	10.928.200,00	9.562.300,35	87,50	7.704.381,72	70,50	
14.1- Com Educação Infantil	6.495.000,00	6.132.600,00	5.691.921,98	92,81	4.545.855,65	74,13	
14.2- Com Ensino Fundamental	4.433.200,00	4.795.600,00	3.870.378,37	80,71	3.158.526,07	65,86	
15- TOTAL DAS DESPESAS DO FUNDEB (13 + 14)	60.303.600,00	60.755.577,49	40.830.659,81	67,20	38.972.741,18	64,15	

Atos do Poder Executivo

DEDUÇÕES PARA FINS DO LIMITE DO FUNDEB		VALOR
16- RESTOS A PAGAR INSCRITOS NO EXERCÍCIO SEM DISPONIBILIDADE FINANCEIRA DE RECURSOS DO FUNDEB		0,00
16.1 - FUNDEB 60%		0,00
16.2 - FUNDEB 40%		0,00
17- DESPESAS CUSTEADAS COM O SUPERÁVIT FINANCEIRO, DO EXERCÍCIO ANTERIOR, DO FUNDEB		451.977,49
17.1 - FUNDEB 60%		451.977,49
17.2 - FUNDEB 40%		0,00
18- TOTAL DAS DEDUÇÕES CONSIDERADAS PARA FINS DE LIMITE DO FUNDEB (16 + 17)		451.977,49
INDICADORES DO FUNDEB		VALOR
19 - TOTAL DAS DESPESAS DO FUNDEB PARA FINS DE LIMITE (15 - 18)		
19.1 - Mínimo de 60% do FUNDEB na Remuneração do Magistério ¹ $(13 - (16.1 + 17.1)) / ((11) \times 100) \%$		72,67
19.2 - Máximo de 40% em Despesa com MDE, que não Remuneração do Magistério $(14 - (16.2 + 17.2)) / ((11) \times 100) \%$		18,17
19.3 - Máximo de 5% não Aplicado no Exercício $(100 - (19.1 + 19.2)) \%$		9,16
CONTROLE DA UTILIZAÇÃO DE RECURSOS NO EXERCÍCIO SUBSEQUENTE		VALOR
20 - RECURSOS RECEBIDOS DO FUNDEB EM 2017 QUE NÃO FORAM UTILIZADOS		451.977,49
21 - DESPESAS CUSTEADAS COM O SALDO DO ITEM 20 ATÉ O 1º TRIMESTRE DE 2018 ²		451.977,49

MANUTENÇÃO E DESENVOLVIMENTO DO ENSINO - DESPESAS CUSTEADAS COM A RECEITA RESULTANTE DE IMPOSTOS E RECURSOS DO FUNDEB							
DESPESAS COM AÇÕES TÍPICAS DE MDE	DOTAÇÃO INICIAL	DOTAÇÃO ATUALIZADA (d)	DESPESAS EMPENHADAS		DESPESAS LIQUIDADAS		INSCRITAS EM RESTOS A PAGAR NÃO PROCESSADOS ⁷
			Até o Bimestre (e)	% (f) = (e/d)x100	Até o Bimestre (g)	% (h) = (g/d)x100	
22- EDUCAÇÃO INFANTIL	51.402.610,00	51.099.083,50	36.055.964,47	70,56	30.382.492,96	59,46	
22.1 - Creche	28.150.710,00	27.444.280,00	19.716.453,96	71,84	16.547.266,77	60,29	
22.1.1- Despesas Custeadas com Recursos do FUNDEB	16.427.000,00	15.524.114,00	11.191.316,51	72,09	10.092.781,47	65,01	
22.1.2- Despesas Custeadas com Outros Recursos de Impostos	11.723.710,00	11.920.166,00	8.525.137,45	71,52	6.454.485,30	54,15	
22.2 - Pré-escola	23.251.900,00	23.654.803,50	16.339.510,51	69,07	13.835.226,19	58,49	
22.2.1- Despesas Custeadas com Recursos do FUNDEB	13.579.000,00	12.799.486,00	8.262.571,03	64,55	8.215.039,74	64,18	
22.2.2- Despesas Custeadas com Outros Recursos de Impostos	9.672.900,00	10.855.317,50	8.076.939,48	74,41	5.620.186,45	51,77	
23- ENSINO FUNDAMENTAL	76.803.900,00	77.546.903,99	52.348.991,65	67,51	42.925.248,72	55,35	
23.1- Despesas Custeadas com Recursos do FUNDEB	30.297.600,00	32.431.977,49	21.376.772,27	65,91	20.664.919,97	63,72	
23.2- Despesas Custeadas com Outros Recursos de Impostos	46.506.300,00	45.114.926,50	30.972.219,38	68,65	22.260.328,75	49,34	
24- ENSINO MÉDIO	0,00	0,00	0,00	0,00	0,00	0,00	
25- ENSINO SUPERIOR	0,00	0,00	0,00	0,00	0,00	0,00	
26- ENSINO PROFISSIONAL NÃO INTEGRADO AO ENSINO REGULAR	295.060,00	307.560,00	168.128,12	54,67	103.686,10	33,71	
27- OUTRAS	0,00	0,00	0,00	0,00	0,00	0,00	
28- TOTAL DAS DESPESAS COM AÇÕES TÍPICAS DE MDE (22+23 + 24 + 25 + 26 + 27)	128.501.570,00	128.953.547,49	88.573.084,24	68,69	73.411.427,78	56,93	
DEDUÇÕES CONSIDERADAS PARA FINS DE LIMITE CONSTITUCIONAL							VALOR
29- RESULTADO LÍQUIDO DAS TRANSFERÊNCIAS DO FUNDEB = (12)							17.755.269,16
30- DESPESAS CUSTEADAS COM A COMPLEMENTAÇÃO DO FUNDEB NO EXERCÍCIO							0,00
31- RECEITA DE APLICAÇÃO FINANCEIRA DOS RECURSOS DO FUNDEB ATÉ O BIMESTRE = (49)							68.363,90
32- DESPESAS CUSTEADAS COM O SUPERÁVIT FINANCEIRO, DO EXERCÍCIO ANTERIOR, DO FUNDEB							0,00
33- DESPESAS CUSTEADAS COM O SUPERÁVIT FINANCEIRO, DO EXERCÍCIO ANTERIOR, DE OUTROS RECURSOS DE							0,00
34- RESTOS A PAGAR INSCRITOS NO EXERCÍCIO SEM DISPONIBILIDADE FINANCEIRA DE RECURSOS DE IMPOSTOS VINCULADOS AO							0,00
35- CANCELAMENTO, NO EXERCÍCIO, DE RESTOS A PAGAR INSCRITOS COM DISPONIBILIDADE FINANCEIRA DE RECURSOS DE IMPOSTOS VINCULADOS AO ENSINO = (45 i)							57.093,34
36- TOTAL DAS DEDUÇÕES CONSIDERADAS PARA FINS DE LIMITE CONSTITUCIONAL (29+30 + 31 + 32 + 33 + 34 + 35) ⁶							17.880.726,40
37- TOTAL DAS DESPESAS PARA FINS DE LIMITE ((22 + 23) - (36)) ⁶							55.427.015,28
38- PERCENTUAL DE APLICAÇÃO EM MDE SOBRE A RECEITA LÍQUIDA DE IMPOSTOS ((37) / (3) x 100) % ⁶ - LIMITE CONSTITUCIONAL 25% ⁵							21,78

OUTRAS INFORMAÇÕES PARA CONTROLE							
OUTRAS DESPESAS CUSTEADAS COM RECEITAS ADICIONAIS PARA FINANCIAMENTO DO ENSINO	DOTAÇÃO INICIAL	DOTAÇÃO ATUALIZADA (d)	DESPESAS EMPENHADAS		DESPESAS LIQUIDADAS		INSCRITAS EM RESTOS A PAGAR NÃO PROCESSADOS ⁷
			Até o Bimestre (e)	% (f) = (e/d)x100	Até o Bimestre (g)	% (h) = (g/d)x100	
39- DESPESAS CUSTEADAS COM A APLICAÇÃO FINANCEIRA DE OUTROS RECURSOS DE IMPOSTOS VINCULADOS AO ENSINO	0,00	0,00	0,00	0,00	0,00	0,00	
40- DESPESAS CUSTEADAS COM A CONTRIBUIÇÃO SOCIAL DO SALÁRIO-EDUCAÇÃO	10.000.000,00	10.105.000,00	7.516.837,52	74,39	4.839.229,52	47,89	
41- DESPESAS CUSTEADAS COM OPERAÇÕES DE CRÉDITO	0,00	0,00	0,00	0,00	0,00	0,00	
42- DESPESAS CUSTEADAS COM OUTRAS RECEITAS PARA FINANCIAMENTO DO ENSINO	677.900,00	6.849.795,65	5.078.845,11	74,15	2.988.674,52	43,63	
43- TOTAL DAS OUTRAS DESPESAS CUSTEADAS COM RECEITAS ADICIONAIS PARA FINANCIAMENTO DO ENSINO (39+40 + 41 + 42)	10.677.900,00	16.954.795,65	12.595.682,63	74,29	7.827.904,04	46,17	
44- TOTAL GERAL DAS DESPESAS COM EDUCAÇÃO (28 + 43)	139.179.470,00	145.908.343,14	101.168.766,87	69,34	81.239.331,82	55,68	
RESTOS A PAGAR INSCRITOS COM DISPONIBILIDADE FINANCEIRA DE RECURSOS DE IMPOSTOS VINCULADOS AO ENSINO			SALDO ATÉ O BIMESTRE		CANCELADO EM 2018 (i)		
45- RESTOS A PAGAR DE DESPESAS COM MDE			0,00				57.093,34
45.1 - Executadas com Recursos de Impostos Vinculados ao Ensino			0,00				57.053,74
45.2 - Executadas com Recursos do FUNDEB			0,00				39,60
CONTROLE DA DISPONIBILIDADE FINANCEIRA			FUNDEB		SALÁRIO EDUCAÇÃO		
46- DISPONIBILIDADE FINANCEIRA EM 31 DE DEZEMBRO DE 2017		3.339.897,69				3.880.377,53	
47- (+) INGRESSO DE RECURSOS ATÉ O BIMESTRE		42.337.178,01				6.055.886,13	
48- (-) PAGAMENTOS EFETUADOS ATÉ O BIMESTRE		39.792.968,42				7.970.428,44	
48.1 Orçamento do Exercício		36.905.087,82				4.717.313,83	
48.2 Restos a Pagar		2.887.880,60				3.253.114,61	
49- (+) RECEITA DE APLICAÇÃO FINANCEIRA DOS RECURSOS ATÉ O BIMESTRE		68.363,90				21.631,25	
50- (=) DISPONIBILIDADE FINANCEIRA ATÉ O BIMESTRE		5.952.471,18				1.987.466,47	
51- (+) Ajustes		754.571,05				0,00	
51.1 Retenções		754.571,05				0,00	
51.2 Conciliação Bancária		0,00				0,00	
52- (=) SALDO FINANCEIRO CONCILIADO		6.707.042,23				1.987.466,47	

Atos do Poder Executivo

Demonstrativo das Despesas com Saúde

MUNICÍPIO DE ATIBAIA
RELATÓRIO RESUMIDO DA EXECUÇÃO ORÇAMENTÁRIA
DEMONSTRATIVO DAS RECEITAS E DESPESAS COM AÇÕES E SERVIÇOS PÚBLICOS DE SAÚDE
ORÇAMENTOS FISCAL E DA SEGURIDADE SOCIAL
4º BIMESTRE DE 2018

RREO – ANEXO 12 (LC 141/2012, art. 35)

R\$ 1,00

RECEITAS PARA APURAÇÃO DA APLICAÇÃO EM AÇÕES E SERVIÇOS PÚBLICOS DE SAÚDE	PREVISÃO INICIAL	PREVISÃO ATUALIZADA (a)	RECEITAS REALIZADAS	
			Até o Bimestre (b)	% (b/a) x 100
RECEITA DE IMPOSTOS LÍQUIDA (I)	200.241.235,00	196.724.135,00	129.608.773,32	65,88
Imposto Predial e Territorial Urbano - IPTU	107.993.700,00	107.993.700,00	68.650.652,90	63,57
Imposto sobre Transmissão de Bens Intervivos - ITBI	17.537.200,00	17.537.200,00	7.743.093,13	44,15
Imposto sobre Serviços de Qualquer Natureza - ISS	50.371.400,00	50.371.400,00	36.749.497,09	72,96
Imposto de Renda Retido na Fonte - IRRF	14.875.635,00	14.875.635,00	10.475.915,66	70,42
Imposto Territorial Rural - ITR	-	-	-	-
Multas, Juros de Mora e Outros Encargos dos Impostos	4.624.600,00	1.107.500,00	1.296.893,51	117,10
Dívida Ativa dos Impostos	4.478.600,00	4.478.600,00	3.102.073,10	69,26
Multas, Juros de Mora e Outros Encargos da Dívida Ativa	360.100,00	360.100,00	1.590.647,93	441,72
RECEITA DE TRANSFERÊNCIAS CONSTITUCIONAIS E LEGAIS (II)	192.766.206,00	192.766.206,00	122.631.238,01	63,62
Cota-Parte FPM	51.603.500,00	51.603.500,00	31.551.336,70	61,14
Cota-Parte ITR	105.200,00	105.200,00	15.937,73	15,15
Cota-Parte IPVA	33.836.706,00	33.836.706,00	26.740.884,82	79,03
Cota-Parte ICMS	106.551.900,00	106.551.900,00	63.803.503,93	59,88
Cota-Parte IPI-Exportação	668.900,00	668.900,00	519.574,83	77,68
Compensações Financeiras Provenientes de Impostos e Transferências Constitucionais	505.300,00	505.300,00	278.308,72	55,08
Desoneração ICMS (LC 87/96)	505.300,00	505.300,00	278.308,72	55,08
Outras	-	-	-	-
TOTAL DAS RECEITAS PARA APURAÇÃO DA APLICAÇÃO EM AÇÕES E SERVIÇOS PÚBLICOS DE SAÚDE (III) = I + II	393.512.741,00	389.995.641,00	252.518.320,05	64,75

RECEITAS ADICIONAIS PARA FINANCIAMENTO DA SAÚDE	PREVISÃO INICIAL	PREVISÃO ATUALIZADA (c)	RECEITAS REALIZADAS	
			Até o Bimestre (d)	% (d/c) x 100
TRANSFERÊNCIA DE RECURSOS DO SISTEMA ÚNICO DE SAÚDE-SUS	16.117.160,00	19.357.835,76	14.442.321,36	74,61
Provenientes da União	14.499.590,00	16.610.428,62	11.840.722,57	71,28
Provenientes dos Estados	1.615.570,00	2.745.407,14	2.524.381,75	91,95
Provenientes de Outros Municípios	-	-	-	-
Outras Receitas do SUS	2.000,00	2.000,00	77.217,04	3.860,85
TRANSFERÊNCIAS VOLUNTÁRIAS	-	-	-	-
RECEITAS DE OPERAÇÕES DE CRÉDITO VINCULADAS À SAÚDE	1.224.500,00	1.224.500,00	641.959,40	52,43
OUTRAS RECEITAS PARA FINANCIAMENTO DA SAÚDE	1.224.500,00	1.224.500,00	641.959,40	52,43
TOTAL RECEITAS ADICIONAIS PARA FINANCIAMENTO DA SAÚDE	17.341.660,00	20.582.335,76	15.084.280,76	73,29

DESPESAS COM SAÚDE	DOTAÇÃO INICIAL	DOTAÇÃO ATUALIZADA	DESPESAS EMPENHADAS		DESPESAS LIQUIDADAS		Inscritas em Restos a Pagar não Processados ⁷
			Até o Bimestre (f)	% (f/e) x 100	Até o Bimestre (g)	% (g/e) x 100	
(Por Grupo de Natureza da Despesa)	(e)	(e)	(f)	(f/e) x 100	(g)	(g/e) x 100	
DESPESAS CORRENTES	113.246.205,00	119.346.968,61	95.029.263,89	79,62	76.724.517,11	64,29	
Pessoal e Encargos Sociais	51.052.700,00	52.685.072,77	32.771.917,73	62,20	32.771.917,73	62,20	
Juros e Encargos da Dívida	-	-	-	-	-	-	
Outras Despesas Correntes	62.193.505,00	66.661.895,84	62.257.346,16	93,39	43.952.599,38	65,93	
DESPESAS DE CAPITAL	780.600,00	3.092.950,87	2.279.453,66	73,70	1.309.481,75	42,34	
Investimentos	780.600,00	3.092.950,87	2.279.453,66	73,70	1.309.481,75	42,34	
Inversões Financeiras	-	-	-	-	-	-	
Amortização da Dívida	-	-	-	-	-	-	
TOTAL DAS DESPESAS COM SAÚDE (IV)	114.026.805,00	122.439.919,48	97.308.717,55	79,47	78.033.998,86	63,73	

DESPESAS COM SAÚDE NÃO COMPUTADAS PARA FINS DE APURAÇÃO DO PERCENTUAL MÍNIMO	DOTAÇÃO INICIAL	DOTAÇÃO ATUALIZADA	DESPESAS EMPENHADAS		DESPESAS LIQUIDADAS		Inscritas em Restos a Pagar não Processados ⁷
			Até o Bimestre (h)	% (h/IV)x100	Até o Bimestre (i)	% (i/IV)x100	
DESPESAS COM INATIVOS E PENSIONISTAS							
DESPESA COM ASSISTÊNCIA À SAÚDE QUE NÃO ATENDE AO PRINCÍPIO DE ACESSO UNIVERSAL							
DESPESAS CUSTEADAS COM OUTROS RECURSOS	16.970.260,00	25.488.679,48	20.314.050,12	20,88	13.654.633,59	17,50	
Recursos de Transferência do Sistema Único de Saúde - SUS	16.970.260,00	25.488.679,48	20.314.050,12	20,88	13.654.633,59	17,50	
Recursos de Operações de Crédito	-	-	-	-	-	-	
Outros Recursos	-	-	-	-	-	-	
OUTRAS AÇÕES E SERVIÇOS NÃO COMPUTADOS							
RESTOS A PAGAR NÃO PROCESSADOS INSCRITOS INDEVIDAMENTE NO EXERCÍCIO SEM DISPONIBILIDADE FINANCEIRA ¹							
DESPESAS CUSTEADAS COM DISPONIBILIDADE DE CAIXA VINCULADA AOS RESTOS A PAGAR CANCELADOS ²							
DESPESAS CUSTEADAS COM RECURSOS VINCULADOS À PARCELA DO PERCENTUAL MÍNIMO QUE NÃO FOI APLICADA EM AÇÕES E SERVIÇOS DE SAÚDE EM EXERCÍCIOS ANTERIORES ³							
TOTAL DAS DESPESAS COM SAÚDE NÃO COMPUTADAS (V)	16.970.260,00	25.488.679,48	20.314.050,12	20,88	13.654.633,59	17,50	

TOTAL DAS DESPESAS COM AÇÕES E SERVIÇOS PÚBLICOS DE SAÚDE (VI) = (IV - V)	97.056.545,00	96.951.240,00	76.994.667,43		64.379.365,27		
--	----------------------	----------------------	----------------------	--	----------------------	--	--

PERCENTUAL DE APLICAÇÃO EM AÇÕES E SERVIÇOS PÚBLICOS DE SAÚDE SOBRE A RECEITA DE IMPOSTOS LÍQUIDA E TRANSFERÊNCIAS CONSTITUCIONAIS E LEGAIS (VII%) = (VI(h ou i) / IIIb x 100)⁶ - LIMITE CONSTITUCIONAL 15%^{4 e 5}	25,49
---	-------

VALOR REFERENTE À DIFERENÇA ENTRE O VALOR EXECUTADO E O LIMITE MÍNIMO CONSTITUCIONAL [VI(h ou i) - (15 x IIIb)/100]⁶	26.501.617,26
--	---------------

EXECUÇÃO DE RESTOS A PAGAR NÃO PROCESSADOS INSCRITOS COM DISPONIBILIDADE DE CAIXA	INSCRITOS	CANCELADOS/ PRESCRITOS	PAGOS	A PAGAR	PARCELA CONSIDERADA NO LIMITE
Inscritos em 2018					
Inscritos em 2017	1.914.819,06	263.515,12	1.649.306,38	1.997,56	
Inscritos em 2016					
Inscritos em Exercícios Anteriores a 2014					
Total	1.914.819,06	263.515,12	1.649.306,38	1.997,56	

Atos do Poder Executivo

CONTROLE DOS RESTOS A PAGAR CANCELADOS OU PRESCRITOS PARA FINS DE APLICAÇÃO DA DISPONIBILIDADE DE CAIXA CONFORME ARTIGO 24, § 1º e 2º	RESTOS A PAGAR CANCELADOS OU PRESCRITOS		
	Saldo Inicial	Despesas custeadas no exercício de referência (j)	Saldo Final (Não Aplicado)
Restos a Pagar Cancelados ou Prescritos em 2018			
Restos a Pagar Cancelados ou Prescritos em 2017			
Restos a Pagar Cancelados ou Prescritos em 2016			
Restos a Pagar Cancelados ou Prescritos em Exercícios Anteriores a 2014			
Total (VIII)			

CONTROLE DO VALOR REFERENTE AO PERCENTUAL MÍNIMO NÃO CUMPRIDO EM EXERCÍCIOS ANTERIORES PARA FINS DE APLICAÇÃO DOS RECURSOS VINCULADOS CONFORME ARTIGOS 25 E 26	LIMITE NÃO CUMPRIDO		
	Saldo Inicial	Despesas custeadas no exercício de referência (k)	Saldo Final (Não Aplicado)
Diferença de limite não cumprido em 2017			
Diferença de limite não cumprido em 2016			
Diferença de limite não cumprido em Exercícios Anteriores a 2013			
Total (IX)			

DESPESAS COM SAÚDE (Por Subfunção)	DOTAÇÃO INICIAL	DOTAÇÃO ATUALIZADA	DESPESAS EMPENHADAS		DESPESAS LIQUIDADAS		Inscritas em Restos a Pagar não Processados ⁷
			Até o Bimestre (l)	% (l/total l) x 100	Até o Bimestre (m)	% (m/total m) x 100	
Atenção Básica	64.563.515,00	70.815.859,13	48.819.108,19	50,17	42.450.909,73	54,40	
Assistência Hospitalar e Ambulatorial	44.946.000,00	46.281.037,92	45.223.174,75	46,47	32.612.171,19	41,79	
Suporte Profilático e Terapêutico	-	-	-	-	-	-	
Vigilância Sanitária	2.206.830,00	2.365.642,05	1.339.449,31	1,38	1.294.420,91	1,66	
Vigilância Epidemiológica	1.865.460,00	2.402.380,38	1.563.196,80	1,61	1.343.172,26	1,72	
Alimentação e Nutrição	445.000,00	575.000,00	363.788,50	0,37	333.324,77	0,43	
Outras Subfunções	-	-	-	-	-	-	
TOTAL	114.026.805,00	122.439.919,48	97.308.717,55	100,00	78.033.998,86	100,00	

Antonia Aparecida Cintra
Gerente da Div. de Controladoria
CRC ISP 199.780/O-0

Rita de Cássia G. e Martins
Ass. de Controle Interno
CRC ISP 173.493/O-7

Paulo Turato Miotto
Secretário de Planej. e Finanças

Saulo Pedroso de Souza
Prefeito Municipal

Atos do Poder Executivo

DEMONSTRATIVO SIMPLIFICADO DO RELATÓRIO RESUMIDO DA EXECUÇÃO ORÇAMENTÁRIA

ADMINISTRAÇÃO DIRETA, INDIRETA E FUNDACIONAL

MUNICÍPIO DE ATIBAIA

4º BIMESTRE DE 2018

RREO - Anexo XVIII (LRF, Art. 48)

Valores expressos em R\$

Balanco Orçamentário	Até o Bimestre
Receitas	
Previsão Inicial	542.096.100,00
Previsão Atualizada	555.719.546,40
Receitas Realizadas	332.277.178,66
Deficit Orçamentário	0,00
SalDOS de Exercícios Anteriores (Utilizados para Créditos Adicionais)	9.218.167,88
Despesas	
Dotação Inicial	542.096.100,00
Créditos Adicionais	22.841.614,28
Dotação Atualizada	564.937.714,28
Despesas Empenhadas	377.421.234,44
Despesas Liquidadas	297.770.521,74
Despesas Pagas	283.523.597,15
Superavit Orçamentário	34.506.656,92

Despesas por Função/Subfunção	Até o Bimestre
Despesas Empenhadas	377.421.234,44
Despesas Liquidadas	297.770.521,74

Receita Corrente Líquida - RCL	Até o Bimestre
Receita Corrente Líquida	466.514.433,34

Receitas e Despesas do Regime Próprio de Previdência dos Servidores	Período
	Até o Bimestre
Regime Próprio de Previdência dos Servidores - PLANO PREVIDENCIÁRIO	0,00
Receitas Previdenciárias Realizadas	
Despesas Previdenciárias Liquidadas	
Resultado Previdenciário	
Regime Próprio de Previdência dos Servidores - PLANO FINANCEIRO	0,00
Receitas Previdenciárias Realizadas	
Despesas Previdenciárias Liquidadas	
Resultado Previdenciário	

Resultado Nominal e Primário	Meta Fixada no Anexo de metas Fiscais da LDO (a)	Resultado Apurado até o Bimestre (b)	% em Relação à Meta (b/a)
Resultado Nominal - Acima da Linha	33.755.916,28	19.909.866,68	58,98
Resultado Primário - Acima da Linha	-35.434.300,00	22.133.381,94	-62,46

Restos a Pagar por Poder	Inscrição	Cancelamento até o Bimestre	Pagamento Até o Bimestre	Saldo a pagar
Restos a Pagar Processados	16.402.053,20	2.217,30	16.399.835,90	0,00
Poder Executivo	16.395.153,98	2.217,30	16.392.936,68	0,00
Poder Legislativo	6.899,22	0,00	6.899,22	0,00
Restos a Pagar não Processados	12.544.656,71	1.500.099,53	10.065.944,94	978.612,24
Poder Executivo	12.529.088,55	1.500.099,53	10.050.376,78	978.612,24
Poder Legislativo	15.568,16	0,00	15.568,16	0,00
Total	28.946.709,91	1.502.316,83	26.465.780,84	978.612,24

DESPESAS COM MANUTENÇÃO E DESENVOLVIMENTO DO ENSINO	Valor Apurado Até o Bimestre	Limites Constitucionais Anuais	
		% Mínimo a Aplicar no Exercício	% Aplicado Até o Bimestre
Mínimo Anual de <18% / 25%> das Receitas de Impostos na Manutenção e Desenvolvimento do Ensino	55.427.015,28	25,00	21,78
Mínimo Anual de 60% do FUNDEB na Remuneração do Magistério com Ensino Fundamental e Médio			
Mínimo Anual de 60% do FUNDEB na Remuneração do Magistério com Educação Infantil e Ensino Fundamental	30.816.381,97	60,00	72,67
Complementação da União ao FUNDEB			

Atos do Poder Executivo

Receitas de Operações de Crédito e Despesas de Capital	Valor Apurado Até o Bimestre	Saldo não Realizado
Receitas de Operações de Crédito	0,00	0,00
Despesa de Capital Líquida	0,00	0,00

Projeção Atuarial dos Regimes de Previdência	Exercício de Apuração			
	Exercício	10º Exercício	20º Exercício	35º Exercício
Plano Previdenciário				
Receitas Previdenciárias				
Despesas Previdenciárias				
Resultado Previdenciário				
Plano Financeiro				
Receitas Previdenciárias				
Despesas Previdenciárias				
Resultado Previdenciário				

Receitas de Alienação de Ativos e Aplicação de Recursos	Valor Apurado Até o Bimestre	Saldo a Realizar
Receita de Capital Resultante da Alienação de Ativos	0,00	0,00
Aplicação dos Recursos da Alienação de Ativos	0,00	0,00

Despesas com Ações e Serviços Públicos de Saúde	Valor Apurado Até o Bimestre	Limite Constitucional Anual % Aplicado	
		% Mínimo a Aplicar no Exercício	% Aplicado Até o Bimestre
Despesas com Ações e Serviços Públicos de Saúde Executadas com Recursos de Impostos	64.379.365,27	15,00	25,49

Despesas de Carater Continuado Derivadas de PPP	Valor Apurado no Exercício Corrente
Total das despesas/RCL (%)	0,00

Antonia Aparecida Cintra
Gerente da Div. de Controladoria
CRC 1SP 199.780/O-0

Rita de Cássia G. e Martins
Ass. de Controle Interno
CRC 1SP 173.493/O-7

Paulo Turato Miotto
Secretário de Planej. e Finanças

Saulo Pedroso de Souza
Prefeito Municipal

Atos do Poder Executivo

RELATÓRIO DE GESTÃO FISCAL
DEMONSTRATIVO DA DESPESA COM PESSOAL
(Artigo 22; Artigo 59, § 1º, incisos II e IV e § 2º da Lei Complementar 101/00; §§ 1º e 2º do Artigo 2º da Lei Federal nº 9717/98)

MUNICÍPIO DE ATIBAIA
PODER EXECUTIVO MUNICIPAL
2º QUADRIMESTRE 2018

DESPESAS COM PESSOAL	DESPESAS EXECUTADAS (Últimos 12 Meses)												Inscritas em RP Não Processadas (b)		
	LIQUIDADAS														
	SETEMBRO	OUTUBRO	NOVEMBRO	DEZEMBRO	JANEIRO	FEVEREIRO	MARÇO	ABRIL	MAIO	JUNHO	JULHO	AGOSTO	TOTAL (a)		
Despesas com Pessoal Ativo	12.485.948,85	12.402.200,35	23.987.347,42	12.802.702,24	14.740.978,35	11.516.926,91	12.405.440,22	12.544.071,73	12.608.452,85	13.152.710,98	13.677.277,46	12.211.345,51	164.535.402,87	0,00	0,00
Mão-de-Obra terceirizada	0,00	0,00	0,00	0,00	0,00	0,00	0,00	0,00	0,00	0,00	0,00	0,00	0,00	0,00	0,00
Encargos Sociais	4.028.983,00	4.231.449,58	7.444.552,50	4.078.515,05	4.593.203,99	3.711.496,68	3.945.983,13	4.025.604,26	4.063.989,45	4.204.479,79	4.548.229,42	3.903.011,16	52.779.498,01	0,00	0,00
Inativos	159.030,19	159.030,19	318.779,65	159.030,19	159.030,19	159.030,19	159.030,19	159.030,19	159.030,19	167.999,43	161.272,50	161.272,50	2.081.565,60	0,00	0,00
Pensionistas	48.153,74	48.876,93	93.070,48	44.886,69	44.886,69	44.886,69	44.886,69	44.886,69	44.886,69	47.418,33	45.519,60	45.519,60	597.878,82	0,00	0,00
Salário Família	0,00	0,00	0,00	0,00	0,00	0,00	0,00	0,00	0,00	0,00	0,00	0,00	0,00	0,00	0,00
Sentenças Judiciais do período	0,00	8.271,46	0,00	2.374,89	0,00	0,00	0,00	14.768,95	955.364,92	5.571,12	0,00	5.924,48	992.275,82	0,00	0,00
Indenizações e Restituições do período	47.145,44	11.019,83	18.875,60	372.245,27	187.915,49	220.710,73	271.909,77	272.539,63	298.384,27	233.569,15	587.989,80	788.565,99	3.310.870,97	0,00	0,00
Outras desp.com pessoal	14.825,69	13.588,16	13.588,16	21.305,51	9.185,94	13.588,16	13.588,16	13.588,16	9.964,64	0,00	0,00	0,00	123.222,58	0,00	0,00
Subtotal	16.784.086,91	16.874.436,50	31.876.213,81	17.481.059,84	19.735.200,65	15.666.639,36	16.840.838,16	17.074.489,61	18.140.073,01	17.811.748,80	19.020.288,78	17.115.639,24	224.420.714,67	0,00	0,00
(-) DEDUÇÕES (§1º do art. 19)															
Indenização por demissão (inc.I)	0,00	0,00	0,00	0,00	0,00	0,00	0,00	0,00	0,00	0,00	0,00	0,00	0,00	0,00	0,00
Incentivos à demissão voluntária (inc.II)	47.145,44	11.019,83	18.875,60	372.245,27	187.915,49	220.710,73	271.909,77	272.539,63	298.384,27	233.569,15	587.989,80	788.565,99	3.310.870,97	0,00	0,00
Decisão Judicial de compet.anterior(inc.IV)	0,00	8.271,46	0,00	2.374,89	0,00	0,00	0,00	14.768,95	955.364,92	5.571,12	0,00	5.924,48	992.275,82	0,00	0,00
Inativos e Pensionistas com Recur.Vincul. (inc.VI)	0,00	0,00	0,00	0,00	0,00	0,00	0,00	0,00	0,00	0,00	0,00	0,00	0,00	0,00	0,00
Subtotal	47.145,44	19.291,29	18.875,60	374.620,16	187.915,49	220.710,73	271.909,77	287.308,58	1.253.749,19	239.140,27	587.989,80	794.490,47	4.303.146,79	0,00	0,00
TOTAL	16.736.941,47	16.855.145,21	31.857.338,21	17.106.439,68	19.547.285,16	15.445.928,63	16.568.928,39	16.787.181,03	16.886.323,82	17.572.608,53	18.432.298,98	16.321.148,77	220.117.567,88	0,00	0,00

DTP e Apuração do Cumprimento do Limite Legal	DTP e Apuração do Limite Legal	
	Valor	% sobre a RCL
Receita Corrente Líquida - RCL (IV)	466.514.433,34	
Despesa Total com Pessoal - DTP (V) = (III a + III b)	220.117.567,88	47,18
Limite Máximo (VI) (Incisos I, II e III do Art. 20 da LRF)	251.917.794,00	54,00
Limite Prudencial (VII) = (0,95 x VI) (Parágrafo Único do Art. 22 da LRF)	239.321.904,30	51,30
Limite de Alerta (VIII) - (0,90 x VI) (Inciso II do § 1º do Art. 59 da LRF)	226.726.014,60	48,60

Nota Explicativa: "Despesas com Pessoal" calculada conforme metodologia de cálculo do Tribunal de Contas do Estado.

Antonia Aparecida Cintra
Gerente da Div. de Controladoria

Rita de Cássia G. e Martins
Ass. de Controle Interno

Paulo Turatto Miotta
Secretário de Planejamento e Finanças

Saulo Pedroso de Souza
Prefeito Municipal

Atos do Poder Executivo

RELATÓRIO DE GESTÃO FISCAL
DEMONSTRATIVO DA DESPESA COM PESSOAL
(Artigo 22; Artigo 59, § 1º, incisos II e IV e § 2º da Lei Complementar 101/00; §§ 1º e 2º do Artigo 2º da Lei Federal nº 9717/98)

MUNICÍPIO DE ATIBAIA
PODER EXECUTIVO MUNICIPAL
2º QUADRIMESTRE 2018

DESPESAS COM PESSOAL	DESPESAS EXECUTADAS												Meses				(Últimos 12 Processados)
	LIQUIDADAS																
	SETEMBRO	OUTUBRO	NOVEMBRO	DEZEMBRO	JANEIRO	FEBREIRO	MARÇO	ABRIL	MAIO	JUNHO	JULHO	AGOSTO	TOTAL (a)				
DESPESA BRUTA COM PESSOAL (I)	16.784.086,91	16.874.436,50	31.876.213,81	17.481.059,84	19.735.200,65	15.666.639,36	16.840.838,16	17.074.489,61	18.140.073,01	17.811.748,80	19.020.288,78	17.115.639,24	224.420.714,67	0,00			
Pessoal Ativo	16.576.902,98	16.666.529,38	31.464.363,68	17.277.142,96	19.531.283,77	15.462.722,48	16.636.921,28	16.870.572,73	17.936.156,13	17.596.331,04	18.813.496,68	16.908.847,14	221.741.270,25	0,00			
Vencimentos, Vantagens e Outras Despesas Variáveis	12.547.919,98	12.435.079,80	24.019.811,18	13.198.627,91	14.938.079,78	11.751.225,80	12.690.938,15	12.844.968,47	13.872.166,68	13.391.851,25	14.265.267,26	13.005.835,98	168.961.772,24	0,00			
Obrigações Patronais	4.028.983,00	4.231.449,58	7.444.552,50	4.078.515,05	4.593.203,99	3.711.496,68	3.945.983,13	4.025.604,26	4.063.989,45	4.204.479,79	4.548.229,42	3.903.011,16	52.779.498,01	0,00			
Benefícios Previdenciários	0,00	0,00	0,00	0,00	0,00	0,00	0,00	0,00	0,00	0,00	0,00	0,00	0,00	0,00			
Pessoal Inativo e Pensionistas	207.183,93	207.907,12	411.850,13	203.916,88	203.916,88	203.916,88	203.916,88	203.916,88	203.916,88	215.417,76	206.792,10	206.792,10	2.679.444,42	0,00			
Aposentadorias, Reserva e Reformas	159.030,19	159.030,19	318.779,65	159.030,19	159.030,19	159.030,19	159.030,19	159.030,19	159.030,19	167.999,43	161.272,50	161.272,50	2.081.565,60	0,00			
Pensões	48.153,74	48.876,93	93.070,48	44.886,69	44.886,69	44.886,69	44.886,69	44.886,69	44.886,69	47.418,33	45.519,60	45.519,60	597.878,82	0,00			
Outros Benefícios Previdenciários	0,00	0,00	0,00	0,00	0,00	0,00	0,00	0,00	0,00	0,00	0,00	0,00	0,00	0,00			
Outras despesas de pessoal decorrentes de contratos de terceirização (§ 1º do art. 18 da LRF)	0,00	0,00	0,00	0,00	0,00	0,00	0,00	0,00	0,00	0,00	0,00	0,00	0,00	0,00			
DESPESAS NÃO COMPUTADAS (II) (§ 1º do art. 19 da LRF)	47.145,44	19.291,29	18.875,60	374.620,16	187.915,49	220.710,73	271.909,77	287.308,58	1.253.749,19	239.140,27	587.989,80	794.490,47	4.303.146,79	0,00			
Indenizações por Demissão e Incentivos à Demissão Voluntária	47.145,44	11.019,83	18.875,60	372.245,27	187.915,49	220.710,73	271.909,77	272.539,63	298.384,27	233.569,15	587.989,80	788.565,99	3.310.870,97	0,00			
Decorrentes de Decisão Judicial de período anterior ao da apuração	0,00	8.271,46	0,00	2.374,89	0,00	0,00	0,00	14.768,95	955.364,92	5.571,12	0,00	5.924,48	992.275,82	0,00			
Despesas de Exercícios Anteriores de período anterior ao da apuração	0,00	0,00	0,00	0,00	0,00	0,00	0,00	0,00	0,00	0,00	0,00	0,00	0,00	0,00			
Inativos e Pensionistas com Recursos Vinculados	0,00	0,00	0,00	0,00	0,00	0,00	0,00	0,00	0,00	0,00	0,00	0,00	0,00	0,00			
DESPESA LÍQUIDA COM PESSOAL (III) = (I - II)	16.736.941,47	16.855.145,21	31.857.338,21	17.106.439,68	19.547.285,16	15.445.928,63	16.568.928,39	16.787.181,03	16.886.323,82	17.572.608,53	18.432.298,98	16.321.148,77	220.117.567,88	0,00			

APURAÇÃO DO CUMPRIMENTO DO LIMITE LEGAL	VALOR		% SOBRE A RCL AJUSTADA
	RECEITA CORRENTE LÍQUIDA - RCL (IV)		
(-) Transferências obrigatórias da União relativas às emendas individuais (V) (§ 13, art. 166 da CF)	466.514.433,34	0,00	
= RECEITA CORRENTE LÍQUIDA AJUSTADA (VI)	466.514.433,34		
DESPESA TOTAL COM PESSOAL - DTP (VII) = (III a + III b)	220.117.567,88	47,18	
LIMITE MÁXIMO (VIII) (incisos I, II e III, art. 20 da LRF)	251.917.794,00	54,00	
LIMITE PRUDENCIAL (IX) = (0,95 x VIII) (parágrafo único do art. 22 da LRF)	239.321.904,30	51,30	
LIMITE DE ALERTA (X) = (0,90 x VIII) (inciso II do § 1º do art. 59 da LRF)	226.726.014,60	48,60	

NOTA: Os valores ref. a Sanções Judiciais, Indenizações e Restituições do período e Outras despesas com pessoal estão incluídos em Vencimentos, Vantagens e Outras Despesas Variáveis - Pessoal Ativo

Antonia Aparecida Cintra
Gerente da Div. de Controladoria

Rita de Cássia G. e Martins
Ass. de Controle Interno

Paulo Turato Miotto
Secretário de Planejamento e Finanças

Saulo Pedroso de Souza
Prefeito Municipal

Atos do Poder Executivo

DEMONSTRATIVO DA DÍVIDA CONSOLIDADA LÍQUIDA

MUNICÍPIO DE ATIBAIA
PODER EXECUTIVO MUNICIPAL
2º QUADRIMESTRE 2018

DÍVIDA CONSOLIDADA	Saldo do Exercício Anterior	Saldo do Exercício de 2018		
		Até o 1º Quadrim.	Até o 2º Quadrim.	Até o 3º Quadrim.
DÍVIDA CONSOLIDADA - DC (I)	48.633.523,37	48.242.781,64	49.707.058,47	0,00
Dívida Mobiliária				
Dívida Contratual	48.633.523,37	48.242.781,64	49.707.058,47	0,00
Empréstimos	46.623.699,26	47.410.988,37	48.966.729,12	0,00
Internos	46.623.699,26	47.410.988,37	48.966.729,12	
Externos				
Reestruturação da Dívida de Estados e Municípios				
Financiamentos	0,00	0,00	0,00	0,00
Internos				
Externos				
Parcelamento e Renegociação de dívidas	2.009.824,11	831.793,27	740.329,35	0,00
De Tributos				
De Contribuições Previdenciárias	1.599.760,87	506.636,59	495.970,55	
De Demais Contribuições Sociais	410.063,24	325.156,68	244.358,80	
Do FGTS				
Com Instituição Não financeira				
Demais Dívidas Contratuais				
Precatórios Posteriores a 05/05/2000 (inclusive) - Vencidos e não pagos				
Outras Dívidas				
DEDUÇÕES (II)	28.977.399,29	72.962.374,50	67.539.448,87	0,00
Disponibilidade de Caixa¹	28.940.188,79	72.819.047,53	67.352.510,76	0,00
Disponibilidade de Caixa Bruta	45.342.241,99	72.843.991,55	67.458.667,84	
(-) Restos a Pagar Processados	16.402.053,20	24.944,02	106.157,08	
Demais Haveres Financeiros	37.210,50	143.326,97	186.938,11	
DÍVIDA CONSOLIDADA LÍQUIDA² (DCL) (III) = (I - II)	19.656.124,08	-24.719.592,86	-17.832.390,40	0,00
Receita Corrente Líquida - RCL	439.048.516,62	451.818.551,81	466.514.433,34	
% da DC sobre a RCL (I/RCL)	11,08	10,68	10,65	0,00
% da DCL sobre a RCL (III/RCL)	4,48	-5,47	-3,82	0,00
LIMITE DEFINIDO POR RESOLUÇÃO DO SENADO FEDERAL (120%)	526.858.219,94	542.182.262,17	559.817.320,01	0,00
LIMITE DE ALERTA (inciso III do § 1º do art. 59 da LRF) (90%)	474.172.397,95	487.964.035,95	503.835.588,01	0,00

OUTROS VALORES NÃO INTEGRANTES DA DC	Saldo do Exercício Anterior	Saldo do Exercício de 2018		
		Até o 1º Quadrim.	Até o 2º Quadrim.	Até o 3º Quadrim.
Pecatórios Anteriores a 05/05/2000				
Pecatórios Posteriores a 05/05/2000 (Não incluídos na DC)²				
Passivo Atuarial				
Insuficiência Financeira				
Depósitos e Consignações sem Contrapartida	429.129,64	417.004,20	440.988,03	
RP Não-Processados	302.662,36	3.104.200,86	978.612,24	
Antecipações de Receita Orçamentária – ARO				
Dívida Contratual de PPP				
Apropriação de Depósitos Judiciais - LC 151/2015				

Antonia Aparecida Cintra
Gerente da Div. de Controladoria
CRC ISP 199.780/O-0

Rita de Cássia G. e Martins
Ass. de Controle Interno
CRC ISP 173.493/O-7

Paulo Turato Miotta
Secretário de Planej. e Finanças

Saulo Pedroso de Souza
Prefeito Municipal

Atos do Poder Executivo

DEMONSTRATIVO DAS GARANTIAS E CONTRAGARANTIA DE VALORES

MUNICÍPIO DE ATIBAIA
PODER EXECUTIVO MUNICIPAL
2º QUADRIMESTRE 2018

RGF - ANEXO 3 (LRF, art. 55, inciso I, alínea "c" e art. 40, § 1º)

GARANTIAS CONCEDIDAS	Saldo do Exercício Anterior	Saldo do Exercício de 2018		
		Até o 1º Quadrimestre	Até o 2º Quadrimestre	Até o 3º Quadrimestre
AOS ESTADOS (I)	0,00	0,00	0,00	0,00
Em Operações de Crédito Externas				
Em Operações de Crédito Internas				
AOS MUNICÍPIOS (II)	0,00	0,00	0,00	0,00
Em Operações de Crédito Externas				
Em Operações de Crédito Internas				
ÀS ENTIDADES CONTROLADAS (III)	0,00	0,00	0,00	0,00
Em Operações de Crédito Externas				
Em Operações de Crédito Internas				
POR MEIO DE FUNDOS E PROGRAMAS (IV)				
TOTAL GARANTIAS CONCEDIDAS (V) = (I + II + III + IV)	0,00	0,00	0,00	0,00
RECEITA CORRENTE LÍQUIDA - RCL (VI)	439.048.516,62	451.818.551,81	466.514.433,34	
% do TOTAL DAS GARANTIAS sobre a RCL	0,00	0,00	0,00	0,00
LIMITE DEFINIDO POR RESOLUÇÃO DO SENADO FEDERAL (22% da RCL)	96.590.673,66	99.400.081,40	102.633.175,33	0,00
LIMITE DE ALERTA (inciso III do §1º do art. 59 da LRF) (90% do Limite)	86.931.606,29	89.460.073,26	92.369.857,80	0,00
CONTRAGARANTIAS RECEBIDAS				
DOS ESTADOS (VII)	0,00	0,00	0,00	0,00
Em Garantia às operações de Crédito Externas				
Em Garantia às operações de Crédito Internas				
DOS MUNICÍPIOS (VIII)	0,00	0,00	0,00	0,00
Em Garantia às operações de Crédito Externas				
Em Garantia às operações de Crédito Internas				
DAS ENTIDADES CONTROLADAS (IX)	0,00	0,00	0,00	0,00
Em Garantia às operações de Crédito Externas				
Em Garantia às operações de Crédito Internas				
EM GARANTIAS POR MEIO DE FUNDOS E PROGRAMAS (X)				
TOTAL CONTRAGARANTIAS RECEBIDAS (XI) = (VII + VIII + IX + X)	0,00	0,00	0,00	0,00
MEDIDAS CORRETIVAS:				

Antônia Aparecida Cintra
Gerente da Div. de Controladoria
CRC ISP 199.780/O-0

Rita de Cássia G. e Martins
Ass. de Controle Interno
CRC ISP 173.493/O-7

Paulo Turato Miotta
Secretário de Planejamento e Finanças

Saulo Pedroso de Souza
Prefeito Municipal

Atos do Poder Executivo

DEMONSTRATIVO DAS OPERAÇÕES DE CRÉDITO

MUNICÍPIO DE ATIBAIA
PODER EXECUTIVO MUNICIPAL
2º QUADRIMESTRE 2018

RGF - ANEXO 4 (LRF, art. 55, inciso I, alínea "d" e inciso III alínea "c")

OPERAÇÕES DE CRÉDITO			
Mobiliária	Valor Realizado		Até o quadrim. de Referência (a)
	No Quadrim. de Referência	0,00	
Interna			0,00
Externa			
Contratual			
Interna			
Empréstimos			
Aquisição Financiada de Bens e Arrendamento Mercantil Financeiro		2.442.357,80	4.082.347,63
Antecipação de Receita pela Venda a Termo de Bens e Serviços		2.442.357,80	4.082.347,63
Assunção, Reconhecimento e Confissão de Dívidas (LRF, art. 29, § 1º)		2.442.357,80	4.082.347,63
Operações de crédito previstas no art. 7º § 3º da RSF nº 43/2001 ¹ (I)			
Externa		0,00	0,00
Empréstimos			
Aquisição Financiada de Bens e Arrendamento Mercantil Financeiro			
Antecipações de Receitas pela Venda a Termo de Bens e Serviços			
Assunção, Reconhecimento e Confissão de Dívidas (LRF, art. 29, § 1º)			
Operações de crédito previstas no art. 7º § 3º da RSF nº 43/2001 ¹ (II)			
TOTAL (III)		2.442.357,80	4.082.347,63

APURAÇÃO DO CUMPRIMENTO DOS LIMITES		
Valor	Apuração do Cumprimento dos Limites	
	% sobre a RCL	
Receita Corrente Líquida - RCL (IV)	466.514.433,34	
Operações Vedadas (V)		
Total Considerado para Fins da Apuração do Cumprimento do Limite (VI) = (IIIa+V-Ia-IIa)	4.082.347,63	
Limite Geral Definido por Resolução do Senado Federal para as Operações de Crédito Internas e Externas (16% da RCL)	74.642.309,33	
Limite de Alerta (Inciso III do § 1º do Art. 59 da LRF) (90% do Limite Geral Definido pelo Senado Federal)	67.178.078,40	
Operações de Crédito por Antecipação da Receita Orçamentária		
Limite Definido por Resolução do Senado Federal para as Operações de Crédito por Antecipação da Receita Orçamentária (7% da RCL)	32.656.010,33	
	7,00	

OUTRAS OPERAÇÕES QUE INTEGRAM A DÍVIDA CONSOLIDADA		
Valor Realizado	Até o quadrim. de Referência (a)	
	No Quadrim. de Referência	
Parcelamento de Dívidas		
Tributos		
Contribuições Previdenciárias		
FGTS		
Operações de reestruturação e recomposição do principal de dívidas		

Rita de Cássia G. e Martins
Ass. de Controle Interno
CRC ISP 173.493/O-7

Antonia Aparecida Cintra
Gerente da Div. de Controladoria
CRC ISP 199.780/O-0

Paulo Turato Miotta
Secretário de Planejamento e Finanças

Saulo Pedrosa de Souza
Prefeito Municipal

DEMONSTRATIVO SIMPLIFICADO DO RELATÓRIO DE GESTÃO FISCAL

MUNICÍPIO DE ATIBAIA
PODER EXECUTIVO MUNICIPAL
2º QUADRIMESTRE 2018

LRF, art. 48 - Anexo 6

RECEITA CORRENTE LÍQUIDA		VALOR ATÉ O QUADRIMESTRE/SEMESTRE	
Receita Corrente Líquida		466.514.433,34	
Receita Corrente Ajustada			
DESPESA COM PESSOAL	VALOR	% SOBRE A RCL AJUSTADA	
Despesa Total com Pessoal - DTP	220.117.567,88	47,18	
Limite Máximo (Incisos I, II, e III do Art. 20 da LRF) - <%>	251.917.794,00	54,00	
Limite Prudencial (Parágrafo Único, Art. 22 da LRF) - <%>	239.321.904,30	51,30	
Limite de Alerta (Inciso II do §1º do Art. 59 da LRF) - <%>	226.726.014,60	48,60	
DÍVIDA CONSOLIDADA	VALOR	% SOBRE A RCL	
Dívida Consolidada Líquida	-17.832.390,40	-3,82	
Limite Definido por Resolução do Senado Federal	559.817.320,01	120,00	
GARANTIAS DE VALORES	VALOR	% SOBRE A RCL	
Total das Garantias Concedidas	0,00	0,00	
Limite Definido por Resolução do Senado Federal	102.633.175,33	22,00	
OPERAÇÕES DE CRÉDITO	VALOR	% SOBRE A RCL	
Operações de Créditos Internas e Externas	4.082.347,63	0,88	
Limite Definido pelo Senado Federal para Operações de Crédito Externas e Internas	74.642.309,33	16,00	
Operações de Crédito por Antecipação da Receita	0,00	0,00	
Limite Definido pelo Senado Federal para Operações de Crédito por Antecipação da Receita	32.656.010,33	7,00	
RESTOS A PAGAR	INSCRIÇÃO EM RESTOS A PAGAR NÃO PROCESSADOS DO EXERCÍCIO	DISPONIBILIDADE DE CAIXA LÍQUIDA (ANTES DA INSCRIÇÃO EM RESTOS A PAGAR NÃO PROCESSADOS DO	
		PAGAR NÃO PROCESSADOS DO	
Valor Total	0,00	0,00	

Antonia Aparecida Cintra
Gerente da Div. de Controladoria
CRC ISP 199.780/O-0

Rita de Cássia G. e Martins
Ass. de Controle Interno
CRC ISP 173.493/O-7

Paulo Turato Miotta
Secret. de Planej. e Finanças

Saulo Pedroso de Souza
Prefeito Municipal

Atos do Poder Executivo

Secretaria de Cultura e Eventos

2º Temporada de Dança

“Em Movimento”

REGULAMENTO

1. INFORMAÇÕES DO EVENTO:

Local: Centro de Convenções e Eventos “Victor Brecheret”

Endereço: Alameda Lucas Nogueira Garcez, 511 – Vila Thais - Atibaia – SP – CEP 12941-650

Data: 24 e 25 de novembro de 2018

Horário: Sábado das 19h às 22h

Domingo das 19h às 21h

Inscrições	Até 25 de outubro
Envio das trilhas sonoras das coreografias	
Envio das autorizações (para menores de idade e coreógrafos)	
Divulgação da programação	Após 11 de novembro

2. OBJETIVOS:

A segunda temporada de dança de Atibaia se define como uma “Mostra de Dança” não competitiva, onde os principais objetivos são:

- incentivar a prática da dança
- abrir mais um espaço para que as academias e grupos de dança possam apresentar seus trabalhos
- promover o intercâmbio entre os dançarinos

3. GÊNEROS:

1. Ballet Clássico de Repertório – deverá manter a fidelidade ao Ballet original (com mínimas adaptações)
2. Ballet Clássico Livre – criações que abrangem a técnica clássica e não pertençam a nenhum repertório
3. Contemporâneo - formas e linguagens de dança experimentais.
4. Estilo Livre – composições originais e criativas com propriedade nas diversas linguagens de dança
5. Jazz - estruturado na técnica de jazz dance, lyrical jazz, musical, modern jazz e suas linhas
6. Sapateado – abrangem as técnicas do sapateado americano e irlandês
7. Street Dance – abrange todas as vertentes das denominadas danças urbanas, como por exemplo: breaking, hip hop, waacking, vogue, house e demais.
8. Danças Populares - danças regionais características (nacionais e estrangeiras)
9. Dança do ventre – deverá manter a fidelidade à modalidade apresentada
10. Flamenco – deverá manter a fidelidade à modalidade apresentada
11. Dança de salão - deverá manter a fidelidade à modalidade apresentada

4. CATEGORIAS e DURAÇÃO:

Os grupos poderão se inscrever nas seguintes categorias:

Baby – Class	3 a 6 anos
Infantil	7 a 12 anos
Juvenil	13 a 17 anos
Adulto	A partir de 18 anos
Mista	Grupos com faixa etária variada
Terceira Idade	A partir de 60 anos

Atos do Poder Executivo

Duração de coreografias:

O Tempo de duração para as coreografias será de até 5 minutos

5. ALTERAÇÃO DO ELENCO:

A alteração do elenco por coreografia deve obedecer aos limites abaixo:

De 3 a 6 bailarinos (as): 1 alteração

De 7 a 12 bailarinos (as): 2 alterações

De 13 a 20 bailarinos (as): 3 alterações

De 21 a 30 bailarinos (as): 4 alterações

De 31 a 40 bailarinos (as): 5 alterações

6. INSCRIÇÕES:

As inscrições deverão ser realizadas até o dia 25 de Outubro, ou até ser atingido o limite de 35 coreografias inscritas para sábado e 25 para domingo.

As inscrições deverão ser realizadas através do e-mail insricao.emmovimento@gmail.com

Solicitamos que no dia do Festival todos os participantes estejam com documento original com foto.

Para participar da seletiva é necessário preencher a ficha de inscrição e enviar por e-mail, juntamente com a música e o vídeo da coreografia a ser apresentada.

6.1. VÍDEO:

O vídeo deverá conter:

- A coreografia que será apresentada com todos os integrantes do grupo, com boa iluminação para que se possa ver o rosto e expressão dos bailarinos.
- Não poderá trocar a coreografia a ser apresentada no evento, deverá ser EXATAMENTE a que for aprovada.
- O vídeo não precisa ser profissional.
- O vídeo deverá ser enviado no formato MP4

6.2. MÚSICA:

A música deverá conter:

- Boa qualidade
- No máximo 5 minutos
- Ser enviada no formato MP3
- Como backup os participantes devem levar um cd identificado (inclusive a caixa) ou pen drive com a música da sua coreografia. Os CDs e pen drives devem ser gravados apenas com a faixa usada na apresentação no formato MP3

7. SELEÇÃO:

Serão considerados os critérios abaixo:

- Qualidade artística e técnica
- Adequação das peças escolhidas para a faixa etária dos (as) bailarinos (as)
- Estrutura coreográfica

Cada critério gera uma pontuação de 0 a 10, sendo selecionados os grupos com maiores pontuações.

Caso seu grupo seja aprovado, você receberá um email com a confirmação da inscrição.

O não envio dos dados completos desclassificará automaticamente o grupo e/ou bailarino (a)

Não serão aceitas fichas enviadas via rede social ou outros canais, apenas através do e-mail insricao.emmovimento@gmail.com

Não serão divulgados os comentários dos curadores sobre as coreografias inscritas na seleção

Atos do Poder Executivo

8. DESISTÊNCIA:

Caso o grupo desista de apresentar a coreografia confirmada, o responsável deverá comunicar este fato à organização através do e-mail inscricao.emmovimento@gmail.com para que não haja nenhum prejuízo aos demais grupos e ao andamento das apresentações.

9. ACESSO E IDENTIFICAÇÃO:

A identificação e acesso dos bailarinos (as) e equipe de apoio ao camarim e palco será realizada através de pulseira de identificação. Os participantes devem permanecer com a pulseira durante todo o evento.

10. CAMARINS:

A ocupação dos camarins esta sujeita às seguintes condições

- O participante deverá obrigatoriamente estar com a pulseira de identificação
- A ordem de entrada dos camarins seguirá a ordem de entrada em cena, definido pela organização
- O camarim deverá ser desocupado logo após a apresentação
- A organização não se responsabilizará por objetos deixados nos camarins

11. ILUMINAÇÃO

A iluminação será igual para todas as coreografias.

12. INGRESSOS:

A entrada para a plateia será através de doação de 1kg de alimento não perecível.

13. DISPOSIÇÕES GERAIS:

Os casos omissos do regulamento serão resolvidos pela Comissão Organizadora.

Maiores informações através do telefone (11) 44123287 / e-mail contato.emmovimento@gmail.com

REALIZAÇÃO
Prefeitura de Atibaia

Atos do Poder Executivo

Ficha de Inscrição

1. Dados do Grupo/Escola/Projeto

Nome do Grupo: _____
 Direção Artística: _____
 Endereço: _____
 Cidade: _____ Estado: _____ CEP: _____
 Telefone: (____) _____ E-mail: _____
 Nome da Coreografia: _____
 Nome da Música: _____
 Nome do Compositor: _____
 Tempo de coreografia: _____ minutos _____ segundos
 Nome do coreógrafo: _____

2. Modalidade (marque um x)

<input type="checkbox"/> Ballet Clássico de Repertório	<input type="checkbox"/> Sapateado	<input type="checkbox"/> Dança de Salão
<input type="checkbox"/> Ballet Clássico Livre	<input type="checkbox"/> Street Dance	<input type="checkbox"/> Contemporâneo
<input type="checkbox"/> Jazz	<input type="checkbox"/> Dança do Ventre	<input type="checkbox"/> Dança Popular
<input type="checkbox"/> Styletto	<input type="checkbox"/> Flamenco	<input type="checkbox"/> Estilo Livre

3. Categoria (marque um x)

<input type="checkbox"/> Baby-Class	<input type="checkbox"/> Juvenil	<input type="checkbox"/> Mista
<input type="checkbox"/> Infantil	<input type="checkbox"/> Adulto	<input type="checkbox"/> Terceira Idade

4. Elenco/ Coreógrafo/ Diretor (por ordem alfabética)

Nome de Batismo	Data de Nascimento	Função
1		
2		
3		
4		
5		
6		
7		
8		
9		
10		
11		
12		
13		
14		
15		
16		
17		

Atos do Poder Executivo

5. Resumo da obra (usar apenas as linhas abaixo)

6. Termo de Responsabilidade

Declaro ser de conhecimento dos integrantes deste grupo o conteúdo do regulamento da Segunda Temporada de Dança “Em Movimento”

Data

Assinatura do Responsável

Companhia de Saneamento Ambiental de Atibaia - SAAE

PORTARIA N.º 044/2018-DS

de 28 de setembro de 2018

A Superintendente da **Companhia de Saneamento Ambiental de Atibaia – SAAE**, Estado de São Paulo, usando das atribuições legais que lhe confere o Estatuto Social da Companhia, bem como a Legislação Vigente.

DESIGNA a **SRA. RITA DE CÁSSIA GONÇALVES SARAIVA**, ocupante do cargo de Diretora de Planejamento e Finanças para substituí-la no cargo de Superintendente desta Companhia, por motivo de férias regulamentares, pelo período de **01/10/2018 a 05/10/2018**, acumulando as funções.

GABINETE DOS TRABALHOS DA SUPERINTENDENTE DA COMPANHIA DE SANEAMENTO AMBIENTAL DE ATIBAIA – SAAE, Estado de São Paulo, aos vinte e oito dias do mês de setembro de 2018.

Fabiane Cabral da Costa Santiago

SUPERINTENDENTE

Atos do Poder Executivo

Secretaria de Mobilidade e Planejamento Urbano

DIVISÃO DE URBANISMO

Decreto nº 7.863 de 15/02/2016

PROCESSOS EM COMUNIQUE-SE

Atendimento no prazo máximo previsto na legislação vigente.

Processo	Interessado	Técnico
42.439/11	Suely Tiaki Yumiya	Adelson Dorothoto
27.142/18	Edson Luiz Posso Lopes	Alessandro Posso Lopes
29.344/18	Isabel Cristina da Silva	Christiane Audi de Paula
29.826/18	Saturnino Almeida Souza	Christiane Audi de Paula
25.679/18	Associação dos Proprietários Cond. Rancho Maringá I	Daniel Leite Teodoro de Menezes
30.168/18	José Carlos Pereira	Dirceu Nunes da Silva
38.466/17	Sérgio Sayegh	Dirceu Nunes da Silva
28.509/18	Alessandra da Veiga Souza	Érica Viviane Messias de Mari
06.165/17	Premium Administração de Bens Eireli	Érica Viviane Messias de Mari
29.794/18	Ricardo da Conceição	Felipe Serrano Pedroso
30.642/18	João Mauricio Batista	Filipe de Oliveira Verde Selva
24.740/18	Marcos José Vinhando	Gilberto Antunes Garcia
19.949/16	Alcides Caldeira	Gustavo Adolpho Vasconcellos Leme
27.877/18	Hayde Bonan Nardini	João Ariovaldo Paolinetti Losasso
19.534/17	Marcia Administração e Participações Ltda	Joelson de Oliveira Santos
28.736/18	José Joaquim dos Santos Pereira	José Aparecido Fernandes
41.335/12	Carlos Roberto Bueno	Lícia Thomaz do Amaral
30.059/18	Elizabeth Labruna	Lucia Elizabeth Labruna
15.248/18	Fernando Xavier dos Santos	Marcelo da Silva Oliveira
24.797/18	QMC Telecom do Brasil C.I. Ltda	Mário Hukuda
30.218/18	Silvio Pais	Máximo Marcelo da Silva
43.148/17	Manoelito Costa do Nascimento	Paulo Benedito de Lima
30.284/18	Francisco Antônio Helena Filho	Paulo César Rodrigues Rocha
29.789/18	Adnaldo Antonio Viana	Rafael Fernandes da Silva
28.793/18	Lina Portela	Renato Marques de Melo
20.125/18	Lacerda de Oliveira Pereira	Renato Sprengel Junior
17.978/11	Yoko Sawame Isuzuki	Renê Paulo Fonseca Ferreira
19.632/06	Harrison Douglas de Souza	Soraya Regina Maia Tessaro
12.316/18	Rubens Maurício Costa	Suzana de Moraes
07.408/02	João Batista Ledier	Talita Regina Ledier

Rua Castro Fafe, nº 295, 2º andar, Centro (11) 4418-7800

Consulta ao Comunicado www.atibaia.sp.gov.br/suma

Atos do Poder Executivo

EDITAL DE COMUNICADO

AUTUADO: JIRO MATUOKA

Processo Administrativo n.º: 22.051/2018

Resposta de Recurso

A Secretaria de Mobilidade e Planejamento Urbano da Prefeitura da Estância de Atibaia, por meio do Setor de Fiscalização Urbanística, utiliza-se desta ferramenta para notificar o interessado de que não foi possível analisar e expedir parecer a respeito do recurso impetrado via Protocolo n.º 27.881/2018 JP n.º 22.051/2018, uma vez que não foi juntado ao recurso nenhum documento comprobatório da situação alegada. Assim, fica concedido, prazo de 30 (trinta) dias, a contar da data de publicação deste edital, para apresentação de documentos comprobatórios que julgar pertinentes. Cabe salientar que as obras existentes no local devem permanecer paralisadas, sob as penas previstas na legislação vigente. O não atendimento dentro do prazo concedido implicará nas medidas previstas na legislação, conforme Art. 44 e Anexo 17 - INF 1A00 da LC n.º 714/2015. Informações: Rua Castro Fafe, 295, 2º piso, Centro - Telefone n.º 4418-7800.

Felipe Jurça Fernandes
Chefe do Setor de Fiscalização Urbanística
SMPU

EDITAL DE COMUNICADO

AUTUADO: JAIR VIEIRA DE CARVALHO

Processo Administrativo n.º: 24.954/2018

Prorrogação de Prazo

A Secretaria de Mobilidade e Planejamento Urbano da Prefeitura da Estância de Atibaia, por meio do Setor de Fiscalização Urbanística, utiliza-se desta ferramenta para notificar o interessado que fica concedido, conforme solicitado em Protocolo n.º 28.820/2018 JP n.º 24.954/2018, prazo de 60 (sessenta) dias, a contar da data de publicação deste edital, para atendimento da Notificação n.º 083/2018, expedida através do Termo de Ocorrência (T.O) n.º 16.036 de 02/08/2018, referente à execução de obra de construção em situação irregular, sem Projeto Aprovado e Alvará de Licença de Construção (ALC) em imóvel sito à Rua Sebastião Florido, n.º 83 - Atibaia Jardim; o que constitui infração nos termos do Art. 27 - Título I do Decreto Lei n.º 12.342/1978 e Art. 44 da Lei Complementar n.º 714/2015. O não atendimento dentro do prazo concedido implicará nas medidas previstas na legislação vigente. Informações: Rua Castro Fafe, 295, 2º piso, Centro - Telefone n.º 4418-7800.

Felipe Jurça Fernandes
Chefe do Setor de Fiscalização Urbanística
SMPU

EDITAL DE NOTIFICAÇÃO

AUTUADO: VITÓRIA ANDRADE JORGE

Processo Administrativo n.º: 22.326/2018

Notificação n.º 078/2018 - Termo de Ocorrência n.º 16.031

A Secretaria de Mobilidade e Planejamento Urbano da Prefeitura da Estância de Atibaia, por meio do Setor de Fiscalização Urbanística, utiliza-se desta ferramenta para cientificar o interessado da lavratura da Notificação n.º 078/2018, expedida através do Termo de Ocorrência (T.O) n.º 16.031 de 10/07/2018, referente à execução de obra de construção em situação irregular, sem Projeto Aprovado e Alvará de Licença de Construção (ALC), em imóvel sito à Estrada Municipal, Gleba C, Sub-lote 07 - Mato Dentro; o que constitui infração nos termos

do Art. 27, Título I do Decreto Lei n.º 12.342/78; e Art. 44 e Anexo 17 - INF 1A00 da Lei Complementar n.º 714/2015. Para efeitos legais, foi lavrado o referido Termo de Ocorrência, ficando o interessado notificado a paralisar imediatamente a obra e providenciar, em até 30 (trinta) dias a contar da publicação deste edital, a apresentação de projeto aprovado e ALC, sob as penas previstas na legislação vigente. Informações: Rua Castro Fafe, 295, 2º piso, Centro - Telefone n.º 4418-7800.

Felipe Jurça Fernandes
Chefe do Setor de Fiscalização Urbanística
SMPU

EDITAL DE NOTIFICAÇÃO

AUTUADO: JOSAPHAT MENDES DOS SANTOS

Processo Administrativo n.º: 29.149/2018

Notificação n.º 108/2018 - Termo de Ocorrência n.º 16.050

A Secretaria de Mobilidade e Planejamento Urbano da Prefeitura da Estância de Atibaia, por meio do Setor de Fiscalização Urbanística, utiliza-se desta ferramenta para cientificar o interessado da lavratura da Notificação n.º 108/2018, expedida através do Termo de Ocorrência (T.O) n.º 16.050 de 11/09/2018, referente à execução de obra de construção em DESACORDO com o Projeto Aprovado sob n.º 8.617/2007, em imóvel sito à Rua Arara Azul, Lote 29 / Quadra D - Parque Residencial Shambala II; o que constitui infração nos termos do Art. 47 da Lei Complementar n.º 714/2015. Para efeitos legais, foi lavrado o referido Termo de Ocorrência, ficando o interessado notificado a paralisar imediatamente a obra e providenciar, em até 30 (trinta) dias a contar da publicação deste edital, a apresentação de projeto de substituição, sob as penas previstas na legislação vigente. Informações: Rua Castro Fafe, 295, 2º piso, Centro - Telefone n.º 4418-7800.

Felipe Jurça Fernandes
Chefe do Setor de Fiscalização Urbanística
SMPU

EDITAL DE NOTIFICAÇÃO

AUTUADO: CLEUSA MARIA DUARTE BRAGA

Processo Administrativo n.º: 29.464/2018

Notificação n.º 109/2018 - Termo de Ocorrência n.º 16.401

A Secretaria de Mobilidade e Planejamento Urbano da Prefeitura da Estância de Atibaia, por meio do Setor de Fiscalização Urbanística, utiliza-se desta ferramenta para cientificar o interessado da lavratura da Notificação n.º 109/2018, expedida através do Termo de Ocorrência (T.O) n.º 16.401 de 13/09/2018, referente à execução de obra de construção em DESACORDO com o Projeto Aprovado sob n.º 10.948/2011, em imóvel sito à Rua Presidente Tancredo de Almeida Neves, n.º 349 - Jardim Maristela II; o que constitui infração nos termos do Art. 47 da Lei Complementar n.º 714/2015. Para efeitos legais, foi lavrado o referido Termo de Ocorrência, ficando o interessado notificado a paralisar imediatamente a obra e providenciar, em até 30 (trinta) dias a contar da publicação deste edital, a apresentação de projeto de substituição, sob as penas previstas na legislação vigente. Informações: Rua Castro Fafe, 295, 2º piso, Centro - Telefone n.º 4418-7800.

Felipe Jurça Fernandes
Chefe do Setor de Fiscalização Urbanística
SMPU

Atos do Poder Executivo

Coordenadoria Especial de Meio Ambiente

EDITAL DE MULTA

Autuado(a): COMERCIAL E IMOBILIÁRIA WAGNER LTDA
Processo Administrativo nº: 27755/18
Auto de Infração Ambiental Municipal (AIAM) nº 287

A Coordenadoria Especial de Meio Ambiente da Prefeitura da Estância de Atibaia, utiliza-se desta ferramenta para intimar o(a) autuado(a) da lavratura do Auto de Infração Ambiental Municipal (AIAM) nº 287 – sanção de MULTA – em 28/08/18, no valor de 250 UVRM's (duzentas e cinquenta Unidades de Valor de Referência do Município) pela movimentação de terra alterando relevo local acima de um metro sem alvará de licença, imóvel sito na Av. Santo Antônio, s/nº – lote 05 06 08 10 a 12 – quadra I – Jardim Santo Antônio, nos termos da Lei Municipal nº 3696/08, artigo 18, § 2º regulamentada pelo Decreto Municipal nº 5982/09, artigo 62. Para efeitos legais, foi lavrado o referido auto de infração, ficando o(a) autuado(a) ciente que deve pagar a multa ou oferecer recurso no prazo de 15 (quinze) dias contados a partir da data de publicação deste edital. Fica concedido mesmo prazo para regularização do passivo. Informações: Rua Castro Fafe, 295 – 2º andar – Centro – Tel. nº 4418-7800.

Dirce S. Nishiguchi
Assessora Chefe de Fiscalização
CEMA

EDITAL DE ADVERTÊNCIA

Autuado(a): ROBERTO GERALDO ESPÓSITO
Processo Administrativo nº: 29157/18
Auto de Infração Ambiental Municipal (AIAM) nº 294

Coordenadoria Especial de Meio Ambiente da Prefeitura da Estância de Atibaia, utiliza-se desta ferramenta para intimar o(a) autuado(a) da lavratura do Auto de Infração Ambiental Municipal (AIAM) nº 297 – sanção de ADVERTÊNCIA - em 11/09/18, por queimada em lote urbano, imóvel sito na Rua das Bromélias Imperiais, s/nº - lote 13 da quadra 13 – Nova Cerejeiras, nos termos da Lei Municipal nº 4606/18, artigo 3º, inciso I, artigo 4º § 3º, inciso I, alínea “a”. Para efeitos legais, foi lavrado o referido auto de infração, ficando o(a) autuado(a) ciente que deve oferecer defesa/impugnação no prazo de 15 (quinze) dias contados a partir da data de publicação deste edital. Transcorrido o prazo sem impugnação ou defesa do interessado, ocorrerá sua revelia, o que importa no reconhecimento da infração que deu azo à lavratura do auto de infração. Informações: Rua Castro Fafe, 295 – 2º andar – Centro – Tel. nº 4418-7800.

Dirce S. Nishiguchi
Assessora Chefe de Fiscalização
CEM

EDITAL DE MULTA

Autuado(a): EDSON DEL CIEL JÚNIOR
Processo Administrativo nº: 29718/18
Auto de Infração Ambiental Municipal (AIAM) nº 360

A Coordenadoria Especial de Meio Ambiente da Prefeitura da Estância de Atibaia, utiliza-se desta ferramenta para intimar o(a) autuado(a) da lavratura do Auto de Infração Ambiental Municipal (AIAM) nº 360 – sanção de MULTA - em 17/09/18, no valor de 225 UVRM's (Duzentas e vinte e cinco Unidades de Valor de Referência do Município) pela supressão de um indivíduo arbóreo nativo sem licença, em imóvel sito na Rua Guajuvira, nº 678 – lote 174 P da quadra “K” - Vila Gíglia, nos termos da Lei Complementar 764/17, artigo 17, § 1º cc. § 7º. Para efeitos legais, foi lavrado o referido auto de infração, ficando o(a) autuado(a) ciente que deve pagar a multa ou oferecer recurso no prazo de 15 (quinze) dias contados a partir da data de publicação deste edital. Fica concedido mesmo prazo para regularização do passivo. Informações: Rua Castro Fafe, 295 – 2º andar – Centro – Tel. nº 4418-7800.

Dirce S. Nishiguchi
Assessora Chefe de Fiscalização
CEMA

Procuradoria-Geral do Município

PORTARIA Nº 007/2018- Procuradoria De 26 de Setembro de 2018

O ordenador da despesa da Procuradoria Geral do Município - Interino, Sr. Dr. José Benedito da Silveira, no uso de suas atribuições legais que lhe são conferidas pelo Decreto nº 8.116 de 12 de janeiro de 2017, REALIZA a adequação orçamentária nos termos do que dispõe o parágrafo 3º do artigo 10º da Lei 4.507 de 30 de junho de 2017, como segue:

DE:
287 15.201.14.422.0034.2.081.339039.03.110000 **NO VALOR DE R\$ 4.000,00 (QUATRO MIL REAIS)**

PARA:
285 15.201.14.422.0034.2.081.339036.03.110000 **NO VALOR DE R\$ 4.000,00 (QUATRO MIL REAIS)**

Justificativa : Adequação de dotação para ocorrer com despesa com Estagiário.

Esta portaria entra em vigor na data de sua publicação.

Atibaia , 26 de Setembro de 2018.

José Benedito da Silveira
Procurador Geral do Município - Interino

Atos do Poder Executivo

Secretaria de Assistência e Desenvolvimento Social

ELEIÇÃO DE CONSELHEIROS DO CMAS
SOCIEDADE CIVIL GESTÃO 2018/2020**ATA DE ENCERRAMENTO DA APURAÇÃO DOS VOTOS DO CONSELHO MUNICIPAL DA ASSISTÊNCIA SOCIAL**

Aos vinte e sete dias do mês de setembro de dois mil e dezoito, na sede do CMAS, situado à Rua Zeferino Alves do Amaral, nº 78 - Centro - Atibaia, na presença dos membros da Mesa Eleitoral das Eleições do Conselho Municipal de Assistência Social da Estância de Atibaia, Cristiane Marques Merisse, Eliane Ugliano, presentes ainda, Cláudia Martins Costa Mesquita, Presidente do CMAS, e Wilma Aparecida de Almeida, Assistente em Serviços de Gestão e das testemunhas Sra. Eliana Aparecida Santos, e do Sr. Irvan Cesar Beraldo. Às 16H00M restaram computados o total de 162 (cento e sessenta e dois) votos, referentes a: 13 (treze) votos, para *Organizações da Sociedade Civil*; 54 (cinquenta e quatro) votos para *Trabalhadores do SUAS*, e 95 (noventa e cinco) votos para *USUÁRIOS DA REDE*. Destarte, segue a relação classificatória:

ORGANIZAÇÕES DA SOCIEDADE CIVIL

Nome	Votos
AMICRI – Associação de amigos da Criança de Atibaia	01
APAE – Associação de Pais e Amigos dos Excepcionais de Atibaia	02
ASSOCIAÇÃO ESPÍRITA BENEFICENTE E EDUCACIONAL “CASA DO CAMINHO”	06
ESPAÇO CRESCE LIVRE CRIATIVIDADE	03
FRATERNIDADE UNIVERSAL PROJETO CURUMIM	01
MATER DEI “CAM” - CASA DE APOIO À MENINA	00
TOTAL DE VOTOS	13

TRABALHADORES DO SUAS

Nome	Votos
CLÁUDIA APARECIDA EUFRÁSIO (SUPLENTE)	02
MARA CRISTINA PEREIRA DA SILVA (TITULAR)	7
PAULA SANTIAGO (TITULAR)	38
ROSANA GUIMARÃES (SUPLENTE)	7
VOTO NULO	0
TOTAL DE VOTOS	54

USUÁRIOS DA REDE

Nome	Votos
DÉBORA CRISTINA GARCIA (TITULAR)	59
EFIGÊNIA DE ASSIS PEREIRA (NÃO ELEITO)	2
ELZA JESUS DOS SANTOS (SUPLENTE)	6
EZEQUIEL ARRUDA (NÃO ELEITO)	2
LEONARDO ROCHA DE CARVALHO (NÃO ELEITO)	1
LÍDIA RUFINO DE SOUZA (TITULAR)	12
LUCIENE DE FÁTIMA DE OLIVEIRA (NÃO ELEITO)	4
MARIA APARECIDA BENETON (NÃO ELEITO)	3
MARIA ROSA GUSMÃO RODRIGUES (NÃO ELEITO)	1
PRISCILA MEIRELLES (SUPLENTE)	4
VALTER FRANCISCO GARCIA (NÃO ELEITO)	0
VOTOS NULOS	1
TOTAL DE VOTOS	95

Registradas duas ocorrências na Lista de Assinatura: uma de votante dos Ususários, onde a Sra. Maria de Fátima Souza, assinou na linha abaixo do nome, e a outra de votante de OSC que assinou na Lista de trabalhadores. Não havendo mais nenhuma ocorrência a ser registrada, deu-se por encerrada a apuração dos votos, observando que o rol dos candidatos e respectivos votos será devidamente publicado na Imprensa Oficial. Nada mais dito, determinou-se que fosse

lavrada a presente ata, que segue por mim assinada Rozana Zeminian, Secretária Executiva, bem ainda, pela da Mesa Eleitoral, e por duas testemunhas da devida apuração.

Rozana Zeminian
SECRETÁRIA EXECUTIVA

MESA DIRETORA:

Cristiane Marques Merisse
Eliane Ugliano

TESTEMUNHAS:

Helena de Moraes Secco (RG: 34.324.822-0)
Lidiane dos Santos Moraes (RG: 50.035.616-6)

Atos do Poder Executivo

Secretaria de Recursos Humanos

EDITAL DE CONVOCAÇÃO -
CONCURSO PÚBLICO Nº 001/2014

Tendo em vista a homologação do Concurso Público nº 001/2014, **CONVOCAMOS** os aprovados e classificados, abaixo relacionados, a comparecerem na Secretaria de Recursos Humanos da Prefeitura da Estância de Atibaia, localizada na Rua: Bruno Sargiani, 100, Parque Jerônimo de Camargo, Atibaia – SP, no horário das 9:00 às 16:00 hs., de segunda a sexta-feira para manifestar seu interesse pela vaga, dentro do prazo estipulado no Edital de Abertura de Inscrição do Concurso Público Nº 001/2014, Capítulo X, item 10.1, – “A contratação será precedida da convocação a ser divulgada no Edital de Convocação na Imprensa Oficial da Estância de Atibaia, tendo o candidato convocado o prazo de 10 (dez) dias úteis a contar da publicação para manifestar seu interesse na vaga, comprovando atender os requisitos exigidos para admissão no emprego”.

O não atendimento à convocação ou a não contratação dentro do prazo estipulado ou a manifestação por escrito de desistência implicará a exclusão definitiva do candidato deste Concurso Público, sem qualquer alegação de direitos futuros.

EMPREGO: Agente de Serviços de Alimentação (Lista Afrodescendentes)

Classificação	Nome	R.G.
23º	CAMILA FERREIRA DA SILVA	449193858

EMPREGO: Agente de Serviços de Construção e Manutenção - Eletricista (Lista Geral)

Classificação	Nome	R.G.
10º	CRISTIANO NUNES SOARES	274707834

EMPREGO: Agente de Serviços de Transportes (Lista Geral)

Classificação	Nome	R.G.
85º	ADNILDO ALVES DOS SANTOS	235378926

EMPREGO: Assistente em Serviços de Gestão (Lista Afrodescendentes)

Classificação	Nome	R.G.
4º	THIAGO DE ALMEIDA GERMINIASI	28816720X

EMPREGO: Assistente em Serviços Educacionais (Lista Afrodescendentes)

Classificação	Nome	R.G.
21º	JULIANA ROBERTA SILVA SANTOS	403148613
22º	ERIKA ANDRADE CRUZ	400256137

EMPREGO: Médico – Clínico Geral (Lista Geral)

Classificação	Nome	R.G.
26º	MONICA APARECIDA BOSSO	13598618

EMPREGO: Professor (Lista Afrodescendentes)

Classificação	Nome	R.G.
35º	DANIELE CRISTINA DA SILVA OLIVEIRA	398543252
36º	SHELMA CARDOSO FERREIRA DA SILVA	350701374

EMPREGO: Profissional da Educação Física (Lista Geral)

Classificação	Nome	R.G.
14º	RODRIGO PEREIRA ROMERO	327953731

Secretaria de Recursos Humanos, 29 de setembro de 2018.

- Sérgio Bolívar Hasse -
Secretário de Recursos Humanos Interino

Atos do Poder Executivo

PORTARIA Nº 809/2018 - SRH.

O PREFEITO DA ESTÂNCIA DE ATIBAIA, no uso das atribuições legais que lhe são conferidas pelo art. 73, inciso IX, c.c. art. 101, inciso II, alínea “a” da Lei Orgânica do Município, resolve

DESIGNAR, a Título de Substituição

A servidora municipal Sra. **FATIMA MATIKO OSATO NOGAMATSU**, portadora da cédula de identidade RG nº 7.536.783-X e inscrita no CPF/MF sob o nº 028.855.758-16, designada no emprego em comissão de Chefe do Setor de Contabilidade Geral, **para cumular**, em comissão, o emprego de **Gerente da Divisão de Controladoria**, na Secretaria de Planejamento e Finanças, por motivo de gozo de férias sobrestadas da titular, no período de **24 de setembro de 2018 a 08 de outubro de 2018**.

Publique-se

PREFEITURA DA ESTÂNCIA DE ATIBAIA, “Fórum da Cidadania”, aos 26 de setembro de 2018.

- Saulo Pedroso de Souza -
PREFEITO DA ESTÂNCIA DE ATIBAIA

Secretaria de Governo

Processo nº 119/2018

D E C R E T O Nº 8.645
de 27 de setembro de 2018

Dispõe sobre a abertura de um crédito suplementar no valor de R\$ 594.613,98 (quinhentos e noventa e quatro mil, seiscentos e treze reais e noventa e oito centavos).

O PREFEITO DA ESTÂNCIA DE ATIBAIA, usando de suas atribuições legais e devidamente autorizados pela Lei nº 4.507 de 30 de junho de 2017, em seu artigo 10, combinado com o artigo 7º da Lei Federal nº 4.320, de 17 de março de 1964.

D E C R E T A

Art.1º Fica aberto na Divisão de Contadoria e Orçamento da Secretaria de Planejamento e Finanças da Prefeitura da Estância de Atibaia, um crédito R\$ 594.613,98 (quinhentos e noventa e quatro mil, seiscentos e treze reais e noventa e oito centavos) para suplementar a seguintes dotações orçamentárias do Executivo:

11 CHEFIA DE GABINETE DO PREFEITO
100 COORDENADORIA ESPECIAL DE CIDADANIA
2005 MANUTENÇÃO E ESTRUTURAÇÃO DA COORDENADORIA ESPECIAL DE CIDADANIA
31 – 11.100.14.422.0005.2.005.449052.01.110000.....R\$ 10.000,00

16 SECRETARIA DE CULTURA E EVENTOS
102 SECRETARIA E DEPENDÊNCIAS DE CULTURA
2082 MANUTENÇÃO E ESTRUTURAÇÃO DA SECRETARIA DE CULTURA E EVENTOS
296 – 16.102.13.392.0035.2.082.339039.01.110000.....R\$ 15.000,00
297 – 16.102.13.392.0035.2.082.339046.01.110000.....R\$ 3.000,00

19 SECRETARIA DE ESPORTES E LAZER
101 SECRETARIA E DEPENDÊNCIAS DE ESPORTES E LAZER
1014 CONSTRUÇÃO, AMPLIAÇÃO E REFORMA DOS

CENTROS ESPORTIVOS/ PRAÇAS (INFRAESTRUTURA)
475 – 19.101.27.812.0054.1.014.449051.01.100000.....R\$ 42.500,00

21 SECRETARIA DE SERVIÇOS
101 SECRETARIA E DEPENDÊNCIAS DE SERVIÇOS
2131 MANUTENÇÃO E ESTRUTURAÇÃO DA SECRETARIA DE SERVIÇOS
504 – 21.101.15.451.0057.2.131.339039.01.110000.....R\$ 524.113,98

Art. 2º O valor do presente crédito será coberto com recurso proveniente da anulação das seguintes dotações orçamentárias do Executivo:

11 CHEFIA DE GABINETE DO PREFEITO
100 COORDENADORIA ESPECIAL DE CIDADANIA
2005 MANUTENÇÃO E ESTRUTURAÇÃO DA COORDENADORIA ESPECIAL DE CIDADANIA
29 – 11.100.14.422.0005.2.005.339039.01.110000.....R\$ 10.000,00

16 SECRETARIA DE CULTURA E EVENTOS
102 SECRETARIA E DEPENDÊNCIAS DE CULTURA
2083 DESENVOLVIMENTO DE PROJETOS CULTURAIS
302 – 16.102.13.392.0036.2.083.335039.01.110000.....R\$ 18.000,00

17 SECRETARIA DE DESENVOLVIMENTO ECONÔMICO
600 FUNDO MUNICIPAL DE INOVAÇÃO FMI
2090 APOIO À INOVAÇÃO E CAPACITAÇÃO TECNOLÓGICA
327 – 17.600.23.572.0041.2.090.339039.01.110000.....R\$ 42.500,00

21 SECRETARIA DE SERVIÇOS
101 SECRETARIA E DEPENDÊNCIAS DE SERVIÇOS
2132 MANUTENÇÃO E ESTRUTURAÇÃO DE VIAS PÚBLICAS E DEMAIS ESPAÇOS PÚBLICOS
508 – 21.101.15.451.0057.2.132.339039.01.110000.....R\$ 524.113,98

Art. 3º Este Decreto entra em vigor na data de sua publicação.

Art. 4º Revogam-se as disposições em contrário.

PREFEITURA DA ESTÂNCIA DE ATIBAIA, “Fórum Cidadania”,
27 de setembro de 2018.

- Saulo Pedroso de Souza -
PREFEITO DA ESTÂNCIA DE ATIBAIA

- Paulo Turato Miotto -
SECRETÁRIO DE PLANEJAMENTO E FINANÇAS

- Júlio Cesar Cuba dos Santos -
Coordenador Especial De cidadania

- Rui Tiago de Oliveira -
SECRETÁRIA DE CULTURA E EVENTOS INTERINO

- Otavio Batista de Lima Neto -
SECRETÁRIO DE ESPORTES E LAZER

- Alcides Ribeiro de Almeida Junior -
SECRETÁRIO DE SERVIÇOS

Publicado e Arquivado na Secretaria de Governo, na data supra.

- Luiz Fernando Rossini Pugliesi-
SECRETÁRIO DE GOVERNO

Processo nº 119/2018

D E C R E T O Nº 8.646

Atos do Poder Executivo

de 27 de setembro de 2018

Dispõe sobre a abertura de um crédito suplementar no valor de R\$ 755.000,00 (setecentos e cinquenta e cinco mil reais).

O PREFEITO DA ESTÂNCIA DE ATIBAIA, usando de suas atribuições legais e devidamente autorizados pela Lei nº 4.507 de 30 de junho de 2017, em seu artigo 10, combinado com o artigo 7º da Lei Federal nº 4.320, de 17 de março de 1964.

D E C R E T A

Art. 1º Fica aberto na Divisão de Contadoria e Orçamento da Secretaria de Planejamento e Finanças da Prefeitura da Estância de Atibaia, um crédito de R\$ 755.000,00 (setecentos e cinquenta e cinco mil reais) para suplementar as seguintes dotações orçamentárias do Executivo:

11 CHEFIA DE GABINETE DO PREFEITO
701 FUNDO SOCIAL DE SOLIDARIEDADE – FSS
2034 MANUTENÇÃO E ESTRUTURAÇÃO DO FUNDO SOCIAL DE SOLIDARIEDADE
124 – 11.701.08.244.0019.2.034.339030.03.500000.....R\$ 15.000,00

24 SECRETARIA DE SAÚDE
400 FUNDO MUNICIPAL DE SAÚDE
2137 MANUTENÇÃO E ESTRUTURAÇÃO DA SECRETARIA DE SAÚDE
907 – 24.400.10.301.0061.2.137.449052.05.300330.....R\$ 190.000,00

2155 MANUTENÇÃO DA MÉDIA E ALTA COMPLEXIDADE
903 – 24.400.10.302.0064.2.155.339036.05.300329.....R\$ 10.000,00
904 – 24.400.10.302.0064.2.155.335039.05.300329.....R\$ 150.000,00
905 – 24.400.10.302.0064.2.155.339030.05.300329.....R\$ 75.000,00
906 – 24.400.10.302.0064.2.155.339039.05.300329.....R\$ 315.000,00

Art. 2º O valor de R\$ 15.000,00 (quinze mil reais) do presente crédito será coberto com recurso proveniente do Superávit Financeiro do Exercício de 2017.

Art. 3º O valor de R\$ 740.000,00 (setecentos e quarenta mil reais) do presente crédito será coberto com recurso proveniente do Excesso de Arrecadação das seguintes rubricas de receita e seus respectivos valores: N° 1718.03.11.023 – FNS – Incremento do MAC.....R\$ 550.000,00
N° 2418.03.11.011 – FNS – Bloco de Investimento – Atenção Básica.....R\$ 190.000,00

Art. 4º Este Decreto entra em vigor na data de sua publicação.

Art. 5º Revogam-se as disposições em contrário.

PREFEITURA DA ESTÂNCIA DE ATIBAIA, “Fórum Cidadania”,
27 de setembro de 2018.

- Saulo Pedroso de Souza -
PREFEITO DA ESTÂNCIA DE ATIBAIA

- Paulo Turato Miotto -
SECRETÁRIO DE PLANEJAMENTO E FINANÇAS

- Luiz Fernando Rossini Pugliesi-
CHEFE DE GABINETE SUBSTITUTO

- Maria Amélia Sakamiti Roda -
SECRETÁRIA DE SAÚDE

Publicado e Arquivado na Secretaria de Governo, na data supra.

- Luiz Fernando Rossini Pugliesi-
SECRETÁRIO DE GOVERNO

Proc. 8772/2011

DECRETO Nº 8.647
de 27 de setembro de 2018

Dispõe sobre a inclusão de uma RETROESCAVADEIRA na Patrulha Agrícola Mecanizada Municipal com a definição e normas de uso, e dá outras providências.

O PREFEITO DA ESTÂNCIA DE ATIBAIA, no uso das atribuições legais que lhe são conferidos pelo artigo 73, inciso IX, da Lei Orgânica do Município,

Considerando, a Lei nº 3.978, de 15 de abril de 2011, que dispõe sobre a criação da PATRULHA AGRÍCOLA MECANIZADA MUNICIPAL.

Considerando, o Decreto nº 6.511, de 04 de agosto de 2011, que dispõe sobre a fixação de preços públicos.

Considerando, o Decreto nº 8.142, de 06 de fevereiro de 2017, que dispõe sobre a regulamentação da Patrulha Agrícola Mecanizada Municipal.

D E C R E T A

Art. 1º Fica inclusa na composição da Patrulha Agrícola Mecanizada Municipal:

Nº PATRIMÔNIO	DESCRIÇÃO
34710	RETROESCAVADEIRA JCB, PREFIXO RE 36, ANO 2005, MODELO 214 E.

§ 1º A regulamentação do uso destes equipamentos fica condicionada às normas da Lei nº 3.978, de 15 de abril de 2011 e ao Decreto nº 8.142, de 06 de fevereiro de 2017 em todos os seus artigos.

§ 2º Este equipamento é para uso exclusivo em propriedades rurais para prestação de serviços correlacionados diretamente à atividade agrícola.

Art. 2º A utilização da retroescavadeira estará submetida aos moldes do decreto nº 6.511, de 04 de agosto de 2011 que dispõe sobre a fixação de preços públicos, obedecendo o valor de 32 UVRM por hora utilizada.

Art. 3º O recolhimento do preço público referente ao uso dos caminhões será em favor do FDR – Fundo Municipal de Desenvolvimento Rural.

Art. 4º Este Decreto entra em vigor na data de sua publicação.

Art. 5º Revogam-se as disposições em contrário.

PREFEITURA DA ESTÂNCIA DE ATIBAIA, “Fórum da Cidadania”, 27 de setembro de 2018.

- Saulo Pedroso de Souza -
PREFEITO DA ESTÂNCIA DE ATIBAIA

- Alcides Ribeiro de Almeida Junior -
SECRETÁRIO DE AGRICULTURA SUBSTITUTO

Publicado e Arquivado na Secretaria de Governo, na data supra.

- Luiz Fernando Rossini Pugliesi -
SECRETÁRIO DE GOVERNO

Atos do Poder Executivo

Proc. 29627/2018

LEI Nº 4.616
de 28 de setembro de 2018

Dispõe sobre a denominação de Rua Alto do Paraná, que encontra-se no Loteamento Vila Priscila, localizado no Bairro do Portão, no Município de Atibaia. (de autoria do vereador Sebastião Batista Machado).

A CÂMARA MUNICIPAL DA ESTÂNCIA DE ATIBAIA aprova e o PREFEITO MUNICIPAL, usando de suas atribuições legais que lhe são conferidas pelo artigo 73, incisos IV e VI, da Lei Orgânica do Município, sanciona, promulga e manda publicar a seguinte Lei:

Art. 1º Fica autorizado o Chefe do Poder Executivo Municipal a denominar de Rua Alto do Paraná, a via pública sem denominação oficial localizada no Loteamento Vila Priscila, no Bairro do Portão, no Município de Atibaia, conforme croqui anexo.

Parágrafo Único Da placa de nomenclatura deverá constar os seguintes dizeres: “Rua Alto do Paraná”.

Art. 2º A presente Lei entrará em vigor na data de sua publicação.

PREFEITURA DA ESTÂNCIA DE ATIBAIA, “Fórum da Cidadania”, 28 de setembro de 2018.

- Saulo Pedroso de Souza -
PREFEITO DA ESTÂNCIA DE ATIBAIA

Publicada e Arquivada na Secretaria de Governo, na data supra.

- Luiz Fernando Rossini Pugliesi -
SECRETÁRIO DE GOVERNO

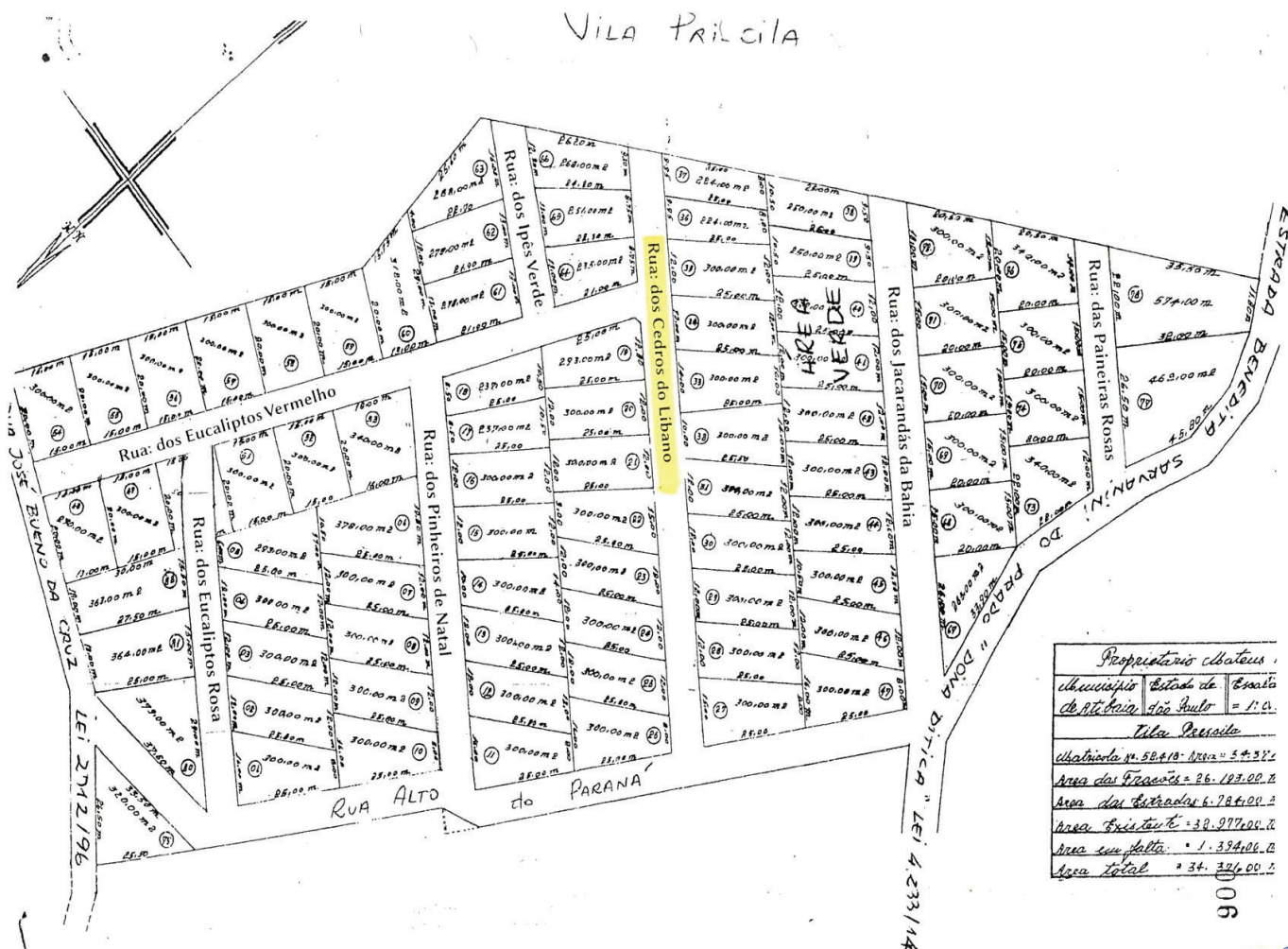

Atos do Poder Executivo

Proc. 30267/2018

LEI N.º 4.617
de 28 de setembro de 2018

Dispõe sobre a denominação de Rua dos Cedros do Líbano, que encontra-se no Loteamento Vila Priscila, localizado no Bairro do Portão, no Município de Atibaia. (de autoria do vereador Sebastião Batista Machado).

A CÂMARA MUNICIPAL DA ESTÂNCIA DE ATIBAIA aprova e o PREFEITO MUNICIPAL, usando de suas atribuições legais que lhe são conferidas pelo artigo 73, incisos IV e VI, da Lei Orgânica do Município, sanciona, promulga e manda publicar a seguinte Lei:

Art. 1º Fica autorizado o Chefe do Poder Executivo Municipal a denominar de Rua dos Cedros do Líbano, a via pública sem denominação oficial localizada no Loteamento Vila Priscila, no Bairro do Portão, no Município de Atibaia, conforme croqui anexo.

Parágrafo Único Da placa de nomenclatura deverá constar os seguintes dizeres: “Rua dos Cedros do Líbano”.

Art. 2º A presente Lei entrará em vigor na data de sua publicação.

PREFEITURA DA ESTÂNCIA DE ATIBAIA, “Fórum da Cidadania”, 28 de setembro de 2018.

- Saulo Pedroso de Souza -
PREFEITO DA ESTÂNCIA DE ATIBAIA

Publicada e Arquivada na Secretaria de Governo, na data supra.

- Luiz Fernando Rossini Pugliesi -
SECRETÁRIO DE GOVERNO

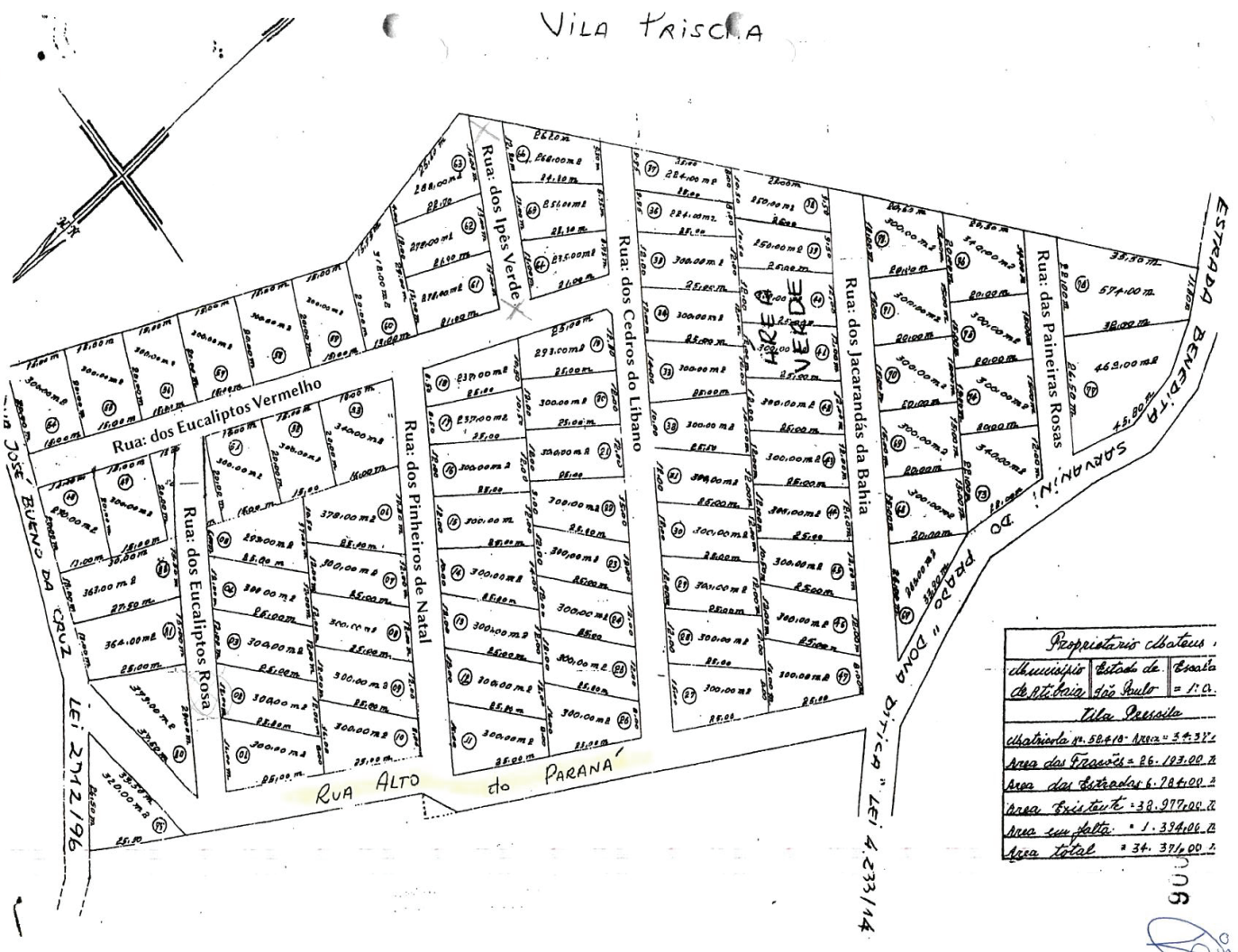

Atos do Poder Executivo

Proc. 30268/2018

LEI N° 4.618
de 28 de setembro de 2018

Dispõe sobre a denominação de Rua dos Ipês Verde, que encontra-se no Loteamento Vila Priscila, localizado no Bairro do Portão, no Município de Atibaia. (de autoria do vereador Sebastião Batista Machado).

A CÂMARA MUNICIPAL DA ESTÂNCIA DE ATIBAIA aprova e o PREFEITO MUNICIPAL, usando de suas atribuições legais que lhe são conferidas pelo artigo 73, incisos IV e VI, da Lei Orgânica do Município, sanciona, promulga e manda publicar a seguinte Lei:

Art. 1º Fica autorizado o Chefe do Poder Executivo Municipal a denominar de Rua dos Ipês Verde, a via pública sem denominação oficial localizada no Loteamento Vila Priscila, no Bairro do Portão, no Município de Atibaia, conforme croqui anexo.

Parágrafo Único Da placa de nomenclatura deverá constar os seguintes dizeres: “Rua dos Ipês Verde”.

Art. 2º A presente Lei entrará em vigor na data de sua publicação.

PREFEITURA DA ESTÂNCIA DE ATIBAIA, “Fórum da Cidadania”, 28 de setembro de 2018.

- Saulo Pedroso de Souza -
PREFEITO DA ESTÂNCIA DE ATIBAIA

Publicada e Arquivada na Secretaria de Governo, na data supra.

- Luiz Fernando Rossini Pugliesi -
SECRETÁRIO DE GOVERNO



Câmara da Estância de Atibaia

PORTARIA n.º 042/2018

De 24 de setembro de 2018

A Presidente da Câmara Municipal da Estância de Atibaia, Vereadora Roberta Engle Barsotti de Souza, usando das atribuições que lhe são conferidas por Lei e, nos termos do Artigo 27 – inciso VII – alínea “a” do Regimento Interno, combinado com o artigo 27 Parágrafo único da Resolução 02/2005, e, Anexo V da Resolução n.º 04/2012, designa o Sr. **Diego Henrique Mello Guimarães** Oficial em Tecnologia da Informação, para substituir o Sr. **Fernando da Silva Lopes** – Chefe da Divisão de Informática, referente ao afastamento de 05 dias em virtude de Atestado Médico, no período de 24 à 28 de setembro de 2018.

CÂMARA MUNICIPAL DA ESTÂNCIA DE ATIBAIA, aos 24 de setembro de 2018

Publique-se.

Arquive-se

Roberta Engle Barsotti de Souza
Presidente

Ciente e de acordo:

Diego Henrique Mello Guimarães

PORTARIA n.º 043/2018
De 28 de setembro de 2018

A Presidente da Câmara Municipal da Estância de Atibaia, Vereadora Roberta Engle Barsotti de Souza, usando das atribuições que lhe são conferidas por Lei e, nos termos do Artigo 27 – inciso VII – alínea “a” combinado com o artigo 32 inciso II, alínea “a” do Regimento Interno, e combinado com o Capítulo III – Da Lotação – artigo 45 em seu parágrafo único da Resolução 02/2005, designa a Sra. **Aline Aparecida Penteado** – Faxineira a substituir a Sra. **Silviane Moraes de Oliveira Pagani** – Agente de Apoio Administrativo, referente ao gozo de sua Licença Prêmio e Afastamento Regular, conforme Lei Complementar 495/06 – Artigo 4º, no período de 1º de outubro à 1º de novembro de 2018.

CÂMARA MUNICIPAL DA ESTÂNCIA DE ATIBAIA, aos 28 dias do mês de setembro de 2018.

Publique-se.

Arquive-se

Roberta Engle Barsotti de Souza
Presidente

Ciente e de acordo:

Aline Aparecida Penteado

Projetos em trâmite na Câmara Municipal da Estância de Atibaia, em 26.09.18.

1. PROJETO DE LEI N.º 60/17, de autoria do Vereador José Carlos Machado, que dispõe sobre a obrigatoriedade de tornar subterrâneo todo cabeamento de força, luz, telefonia e internet, na área urbana do município de Atibaia, e dá outras providências. **Encontra-se na Comissão de Justiça - Aguardando documentação – prazo suspenso.**

2. PROJETO DE LEI N.º 36/18, de autoria do Vereador Daniel da Rocha Martini, que dispõe sobre denominação da Estrada Municipal Etsuo Akai, localizada no bairro da Usina. **Encontra-se na Comissão de Justiça. –**

3. PROJETO DE LEI N.º 38/18, de autoria do Vereador Fabiano Batista de Lima, que dispõe sobre denominação de “Paulo Siqueira de Carvalho” à atual Pista de Skate existente na Rua Dr. Joviano Alvim s/n, no Bairro Atibaia Jardim, neste Município. **Encontra-se na Comissão de Justiça. –**

4. PROJETO DE LEI N.º 40/18, de autoria da Vereadora Roberta Engle Barsotti de Souza, que dispõe sobre a denominação de Rua Serra do Belvedere a logradouro público com início na Estrada Estadual Arão Sahm e término na referida estrada, no Loteamento Atibaia Belvedere, Bairro Mato Dentro, neste Município, e dá outras providências. **Encontra-se na Comissão de Educação.**

5. PROJETO DE LEI N.º 41/18, de autoria do Vereador Ubiratan Fernandes de Oliveira, que dispõe sobre a denominação de Praça Bento Pupo Pesci à área pública localizada entre as Ruas 5 e 6 do Loteamento Bosque dos Eucaliptos, situado no Bairro do Itapetinga, neste Município. **Encontra-se na Comissão de Educação.**

6. PROJETO DE LEI N.º 42/18, de autoria do Vereador Michel Ramiro Carneiro, que cria o “Programa Nossos Talentos”, que estabelece a obrigatoriedade de disponibilização de oportunidade para a apresentação de grupos, bandas, cantores, instrumentistas e artistas de diversos seguimentos culturais na abertura de eventos artísticos e musicais que contem financiamento público municipal. **Encontra-se na Comissão de Justiça.**

7. PROJETO DE LEI N.º 43/18, de autoria do Vereador Michel Ramiro Carneiro, que institui multa pelo acionamento indevido dos serviços telefônicos de atendimento a emergências relativos ao Serviço de Atendimento Móvel de Urgência - SAMU, e Guarda Civil Municipal, em falsas ocorrências e solicitação de remoções ou resgates. **Encontra-se na Comissão de Justiça.**

8. PROJETO DE LEI N.º 45/18, de autoria do Vereador Fabiano Batista de Lima, que dispõe sobre denominação de Rua Claudino Barbosa a via

Câmara da Estância de Atibaia

com início na Rua Rubens Hernandes Montoya e término na Fazenda Marquezita no Bairro Campininha, neste Município. **Encontra-se na Comissão de Justiça.** –

9. PROJETO DE LEI Nº 46/18, de autoria do Vereador Fabiano Batista de Lima, que dispõe sobre denominação de Rua Ângelo Leite a via com início na Rua Rubens Hernandes Montoya e término no Sítio da Senhora Ana, no Bairro Campininha neste município. **Encontra-se na Comissão de Justiça.** –

10. PROJETO DE LEI Nº 47/18, de autoria do Vereador Sebastião Batista Machado, que dispõe sobre a autorização da Prefeitura para celebração de termos de cooperação com a iniciativa privada e organizações da sociedade civil, que tenham por objeto o restauro e a conservação de monumentos no município de Atibaia. **Encontra-se na Comissão de Justiça.** –

11. PROJETO DE LEI Nº 48/18, de autoria do Poder Executivo, que autoriza o Poder Executivo Municipal a alienar à Companhia de Saneamento Ambiental de Atibaia - SAAE, por doação, áreas de terra que especifica e dá outras providências. **Encontra-se na Comissão de Justiça.** –

12. PROJETO DE LEI Nº 49/18, de autoria do Poder Executivo, que revoga em todos os seus termos a Lei nº 4.485, de 17 de março de 2017, que revogou as leis nº 4.268/2014 e 4.265/2014, ambas de denominação da Rua Cipó de São João e Rua Candeias, as duas localizadas no Bairro Ribeirão dos Porcos, neste Município. **Encontra-se na Comissão de Justiça.** –

13. PROJETO DE LEI Nº 51/18, de autoria do Vereador Marcos Pinto de Oliveira, que institui no calendário oficial de Atibaia a Semana Municipal do Bebê. **Encontra-se na Comissão de Justiça.** –

14. PROJETO DE LEI Nº 52/18, de autoria do Vereador José Carlos Machado, que dispõe sobre nomeação e extensão da Estrada Municipal Sílvia Caldas no bairro da Boa Vista, neste município. **Encontra-se na Comissão de Justiça.** –

15. PROJETO DE LEI Nº 53/18, de autoria da Vereadora Roberta Engle Barsotti de Souza, que dispõe sobre a denominação de Estrada Municipal Renato Zanoni a via com início na Rua Luiz Onofre de Amorim e término na Rua Itibirá, bairros Pinheirinho e Caiçara, neste Município, e dá outras providências. **Encontra-se na Comissão de Justiça.** –

16. PROJETO DE LEI Nº 54/18, de autoria do Poder Executivo, que dispõe sobre a restituição de despesas com a remuneração e encargos sociais dos servidores públicos cedidos a outros órgãos em decorrência de convênio firmado. **Encontra-se na Comissão de Justiça.** –

17. PROJETO DE LEI Nº 55/18, de autoria do Poder Executivo, que autoriza o Poder Executivo Municipal a transferir, em caráter de doação, em razão do Programa Municipal de Habitação, a titularidade

dos imóveis referentes ao Empreendimento Assentamento Caetetuba II, que especifica. **Encontra-se na Comissão de Justiça.**

18. PROJETO DE LEI Nº 56/18, de autoria do Vereador Fabiano Batista de Lima, que declara de Utilidade Pública a Associação Nova Cidadão Atibaia – Nova. **Encontra-se na Comissão de Justiça.**

19. PROJETO DE LEI Nº 57/18, de autoria do Vereador Michel Ramiro Carneiro, que declara de Utilidade Pública a Associação de Colaboradores e Familiares dos Autistas de Atibaia - ACFA. **Encontra-se na Comissão de Justiça.**

20. PROJETO DE LEI Nº 59/18, de autoria do Vereador Ademilson Donizete Militão, que dispõe sobre a denominação de Área de Lazer Divanir Aparecido Pinheiro, popularmente conhecido por Pardal, ao sistema de recreio 8, localizado no bairro Jardim Imperial, entre as Ruas Caravelas, Tóquio e Avenida Dom Pedro II, de autoria do Vereador Ademilson Donizete Militão. **Encontra-se na Comissão de Justiça.**

21. PROJETO DE LEI Nº 60/18, de autoria do Poder Executivo, que autoriza o Poder Executivo Municipal a alienar, por permuta, imóveis de sua propriedade em face de imóvel localizado com frente para a Rua Comendador Jácomo Antonio La Selva, situada no Bairro Itapetinga, pouso de asa delta, neste município, e dá outras providências. **Encontra-se na Comissão de Justiça.**

22. PROJETO DE LEI Nº 61/18, de autoria do Vereador José Carlos Machado, que dispõe sobre denominação de Rua Jacarandá Violeta a atual rua sem denominação, no Bairro do Mato Dentro, neste município e dá outras providências. **Encontra-se na Comissão de Justiça.** –

23. PROJETO DE LEI Nº 62/18, de autoria do Vereador Ademilson Donizete Militão, que institui a Semana Municipal da Saúde Bucal no Município de Atibaia, e dá outras. **Encontra-se na Comissão de Justiça.** –

24. PROJETO DE LEI Nº 63/18, de autoria do Vereador Ademilson Donizete Militão, que institui a Semana Municipal do Bem-Estar Animal no Município de Atibaia, e dá outras. **Encontra-se na Comissão de Justiça.** –

25. PROJETO DE LEI Nº 64/18, de autoria dos Vereadores Roberta Engle Barsotti de Souza e Ubiratan Fernandes de Oliveira, que dispõe sobre a proibição de fornecimento e utilização de canudos confeccionados em material plástico, neste Município, e dá outras providências. **Encontra-se na Comissão de Justiça.** –

26. PROJETO DE LEI Nº 65/18, de autoria da Vereadora Roberta Engle Barsotti de Souza, que institui no Calendário Oficial da cidade de Atibaia o “Yoga Day” e dá outras providências. **Entrou na Sessão Ordinária do dia 25.09.18. À Comissão de Justiça.**

27. PROJETO DE LEI Nº 66/18, de autoria do Vereador Ademilson Donizete Militão, que dispõe sobre a denominação de Área de Lazer

Câmara da Estância de Atibaia

Divanir Aparecido Pinheiro, popularmente conhecido por Pardal, ao sistema de recreio 8, localizado no bairro Jardim Imperial, entre as ruas Caravelas, Tóquio e Avenida Dom Pedro II. **Entrou na Sessão Ordinária do dia 25.09.18. À Comissão de Justiça.**

28. PROJETO DE LEI COMPLEMENTAR Nº 08/18, de autoria do Poder Executivo, que institui o Plano de Mobilidade Urbana da Estância de Atibaia e estabelece as diretrizes para o acompanhamento e o monitoramento de sua implantação, avaliação e revisão periódica. **Encontra-se na Comissão de Justiça.**

29. PROJETO DE LEI COMPLEMENTAR Nº 14/18, de autoria do Poder Executivo, que dispõe sobre as posturas relativas aos imóveis bem como a utilização dos mesmos na realização de atividades no Município de Atibaia e dá outras providências. **EMENDA 03/18**, de autoria do Vereador Daniel da Rocha Martini, que altera o Projeto de Lei Complementar nº 14/18. **Encontra-se na Comissão de Obras. –**

30. PROJETO DE LEI COMPLEMENTAR Nº 22/18, de autoria do Sr. Prefeito Municipal, que altera a redação de dispositivos da Lei Complementar nº 247, de 29 de junho de 1.998, que disciplina a prestação de serviços e funcionamento do transporte através de veículos de aluguel no Município de Atibaia, adota o taxímetro como forma exclusiva de cobrança dos serviços correspondentes e dá outras providências (anteprojeto do Vereador Fabiano Batista de Lima). **Encontra-se na Comissão de Justiça.**

31. PROJETO DE LEI COMPLEMENTAR Nº 23/18, de autoria do Poder Executivo, que dispõe sobre alteração da Lei Complementar nº 280, de 22 de dezembro de 1998 - Código Tributário Municipal, e dá outras providências.; **Encontra-se na Comissão de Justiça. –**

32. PROJETO DE LEI COMPLEMENTAR Nº 24/18, de autoria do Poder Executivo, que dispõe sobre a regularização de edificações existentes ou em construção, executadas irregular ou clandestinamente no Município de Atibaia e dá outras providências. **Encontra-se na Comissão de Justiça. –**

33. PROJETO DE LEI COMPLEMENTAR Nº 25/18, de autoria do Poder Executivo, que altera a Lei Complementar nº 581, de 19 de dezembro de 2008, e suas alterações, no que dispõe sobre a Estrutura de Empregos, Carreiras e Salários da Prefeitura da Estância de Atibaia, e dá outras providências. **Encontra-se na Comissão de Justiça.**

34. PROJETO DE LEI COMPLEMENTAR Nº 26/18, de autoria do Poder Executivo, que altera a Lei Complementar nº 582, de 19 de dezembro de 2008 e suas alterações, no que dispõe sobre a Estrutura de Empregos, Carreiras e Salários da Prefeitura da Estância de Atibaia, e dá outras providências. **Encontra-se na Comissão de Justiça.**

35. PROJETO DE LEI COMPLEMENTAR Nº 27/18, de autoria do Poder Executivo, que altera a redação e acrescenta dispositivos à Lei Complementar nº 306/99, que dispõe sobre o Sistema Municipal de Transporte Público, e dá outras providências. **Encontra-se na Comissão**

de Justiça.

36. PROJETO DE LEI COMPLEMENTAR Nº 28/18, de autoria do Vereador Ademilson Donizete Militão, que dispõe sobre obrigações a serem cumpridas pelas casas lotéricas e bancos postais instalados no Município de Atibaia e dá outras providências. **Encontra-se na Comissão de Justiça.**

37. PROJETO DE LEI COMPLEMENTAR Nº 29/18, de autoria do Poder Executivo, que altera dispositivos da Lei Complementar nº 749, de 18 de julho de 2017, que dispõe sobre a Planta Genérica de Valores Imobiliários, e dá outras providências. **Entrou na Sessão Ordinária do dia 25.09.18. À Comissão de Justiça.**

38. PROJETO DE LEI COMPLEMENTAR Nº 30/18, de autoria do Poder Executivo, que altera a redação e acrescenta dispositivos da Lei Complementar nº 306/99, que dispõe sobre o Sistema Municipal de Transporte Público, e dá outras providências. **Encontra-se na Comissão de Justiça. –**

39. BALANCETE Nº 08/18, de autoria do da Mesa Diretiva da Câmara Municipal, que encaminha Balancete da Receita e da Despesa da Câmara Municipal da Estância de Atibaia referente ao mês de agosto de 2018. **Encontra-se na Comissão de Justiça. –**

40. PARECER DO TRIBUNAL DE CONTAS Nº 02/18, de autoria do Tribunal de Contas de Estado de São Paulo, referente ao Processo TC-4345.989.16-4, que decidiu emitir parecer favorável à aprovação das contas da Prefeitura Municipal da Estância de Atibaia, exercício 2016. **De acordo com o artigo 303 do Regimento Interno desta Casa, a presidência encaminhou para publicação na Imprensa Oficial o Processo TC-4.345.989.16-4. Após a publicação, foi remetido à Comissão de Finanças e Orçamento, com o prazo de 30 dias para emitir parecer. À Divisão Legislativa, onde permanecerá à disposição dos vereadores.**

41. EMENDA Nº 04/18, de autoria do Poder Executivo, que acrescenta dispositivos ao **PROJETO DE LEI COMPLEMENTAR Nº 23/18**, de autoria do Poder Executivo, que dispõe sobre alteração da Lei Complementar nº 280, de 22 de dezembro de 1998 - Código Tributário Municipal, e dá outras providências. **Entrou na Sessão Ordinária do dia 25.09.18. Redistribuir às comissões de origem. Junte-se ao projeto original.**

42. BALANCETE PREFEITURA Nº 10/18, de autoria do Poder Executivo Municipal, que encaminha Balancete da Receita e da Despesa da Prefeitura Municipal da Estância de Atibaia, referente ao mês de agosto de 2018. **Entrou na Sessão Ordinária do dia 25.09.18. À Comissão de Finanças.**

HOMERES DE MARIA

Chefe da Divisão de Assuntos Legislativos

Substitutivo

Prefeitura de Nazaré Paulista

25/09/2018
09:21:25

CÂMARA MUNICIPAL DE NAZARÉ PAULISTA
Relatório da Gestão Fiscal
Orçamentos Fiscal e da Seguridade Social
Demonstrativo da Despesa com Pessoal

RCF - Anexo I LRF, art. 55, inciso I, alínea "a")

Despesa com Pessoal	Despesas Executadas nos Últimos 12 Meses												Total (últimos 12 meses) (a)	Inscritas em Restos a Pagar não Processados - 2017 (b)
	set/2017	out/2017	nov/2017	dez/2017	jan/2018	fev/2018	mar/2018	abr/2018	mai/2018	jun/2018	jul/2018	ago/2018		
DESPESA BRUTA COM PESSOAL (I)	99.999,14	107.746,55	100.655,48	153.812,78	94.029,19	102.943,29	101.406,11	112.806,16	96.319,84	102.532,82	105.249,38	106.735,76	1.284.236,50	
Pessoal Ativo	99.999,14	107.746,55	100.655,48	153.812,78	94.029,19	102.943,29	101.406,11	112.806,16	96.319,84	102.532,82	105.249,38	106.735,76	1.284.236,50	
Vencimentos, Vantagens e Outras Despesas Variáveis	80.681,23	87.468,41	81.290,77	123.845,63	75.688,60	83.083,89	81.928,17	90.957,93	77.939,11	82.801,58	85.109,61	86.230,90	1.037.025,83	
Obrigações Patronais	19.317,91	20.278,14	19.364,71	29.967,15	18.340,59	19.859,40	19.477,94	21.848,23	18.380,73	19.731,24	20.139,77	20.504,86	247.210,67	
Benefícios Previdenciários														
Pessoal Inativo e Pensionistas														
Aposentadorias, Reserva e Reformas														
Pensões														
Outros Benefícios Previdenciários														
Outras Despesas de Pessoal decorrentes de Contratos de Terceirização (§ 1º do art. 18 da LRF)														
DESPESAS NÃO COMPUTADAS (§ 1º do art. 19 da LRF) (II)														
Indenizações por Demissão e Incentivos à Demissão Voluntária														
Decorrentes de Decisão Judicial de Período Anterior ao da Apuração														
Despesas de Exercícios Anteriores de Período Anterior ao da Apuração														
Inativos e Pensionistas com Recursos Vinculados														
DESPESA LÍQUIDA COM PESSOAL (III) = (I - II)	99.999,14	107.746,55	100.655,48	153.812,78	94.029,19	102.943,29	101.406,11	112.806,16	96.319,84	102.532,82	105.249,38	106.735,76	1.284.236,50	

DTP e Apuração do Cumprimento do Limite Legal	DTP e Apuração do Cumprimento do Limite Legal	
	Valor	% sobre a RCL Ajustada
RECEITA CORRENTE LÍQUIDA - RCL (IV)	52.180.883,72	
(-) Transferências Obrigatórias da União Relativas às Emendas Individuais (V) (§13º, art. 166 da CF)		
= RECEITA CORRENTE LÍQUIDA AJUSTADA (VI)	52.180.883,72	100,00
DESPESA TOTAL COM PESSOAL - DTP (VII) = (IIIa + IIIb)	1.284.236,50	2,46
LIMITE MÁXIMO (VIII) (incisos I, II e III, art. 20 da LRF)	3.130.853,02	6,00
LIMITE PRUDENCIAL (IX) = (0,95 x VIII) (parágrafo único do art. 22 da LRF)	2.974.310,37	5,70
LIMITE DE ALERTA (X) = (0,90 x VIII) (inciso II do §1º do art. 59 da LRF)	2.817.767,72	5,40

Prefeitura de Nazaré Paulista

SÃO PAULO

PREFEITURA MUNICIPAL DE NAZARE PAULISTA

QUADRO 01 - RECEITAS DE IMPOSTOS

2º Quadrimestre de 2018

Exercício de 2018

Página 1 de 1

RECEITAS TOTAIS DE IMPOSTOS E TRANSFERÊNCIAS

Discriminação	Previsão Inicial do Exercício	Previsão Atualizada	Arrecadação até o Quadrimestre
PRÓPRIOS	14.226.000,00	14.226.000,00	8.642.789,47
IMPOSTOS	12.765.999,00	12.765.999,00	7.315.874,24
Imposto sobre a Renda - Retido na Fonte - Trabalho - Principal	570.000,00	570.000,00	270.639,23
Imposto sobre a Renda - Retido na Fonte - Outros Rendimentos - Principal	100.000,00	100.000,00	131.843,69
Imposto sobre a Propriedade Predial e Territorial Urbana - Principal	2.080.000,00	2.080.000,00	1.455.841,38
Imposto sobre a Propriedade Predial e Territorial Urbana - Multas e Juros	20.000,00	20.000,00	4.952,31
Imposto sobre Transmissão "Inter Vivos" de Bens Imóveis e de Direitos Reais sobre Imóveis - Principal	400.000,00	400.000,00	272.245,78
Imposto sobre Transmissão "Inter Vivos" de Bens Imóveis e de Direitos Reais sobre Imóveis - Multas e Juros	10.000,00	10.000,00	0,00
Imposto sobre Serviços de Qualquer Natureza - Principal	9.585.999,00	9.585.999,00	5.180.351,85
DÍVIDA ATIVA DE IMPOSTOS	1.095.001,00	1.095.001,00	357.363,59
Imposto sobre a Propriedade Predial e Territorial Urbana - Dívida Ativa	590.001,00	590.001,00	255.683,23
Imposto sobre Transmissão "Inter Vivos" de Bens Imóveis e de Direitos Reais sobre Imóveis - Dívida Ativa	5.000,00	5.000,00	0,00
Imposto sobre Serviços de Qualquer Natureza - Dívida Ativa	500.000,00	500.000,00	101.680,36
JUROS E MULTAS DE IMPOSTOS E DE DÍVIDA ATIVA DE IMPOSTOS	365.000,00	365.000,00	969.551,64
Imposto sobre a Propriedade Predial e Territorial Urbana - Dívida Ativa - Multas e Juros	150.000,00	150.000,00	83.976,05
Imposto sobre a Propriedade Predial e Territorial Urbana - Atualização Monetária	20.000,00	20.000,00	576,49
Imposto sobre a Propriedade Predial e Territorial Urbana - Dívida Ativa - Atualização Monetária	20.000,00	20.000,00	54.751,30
Imposto sobre Transmissão "Inter Vivos" de Bens Imóveis e de Direitos Reais sobre Imóveis - Dívida Ativa - Multas e Juros	5.000,00	5.000,00	0,00
Imposto sobre Transmissão "Inter Vivos" de Bens Imóveis e de Direitos Reais sobre Imóveis - Atualização Monetária	5.000,00	5.000,00	0,00
Imposto sobre Transmissão "Inter Vivos" de Bens Imóveis e de Direitos Reais sobre Imóveis - Dívida Ativa - Atualização Monetária	5.000,00	5.000,00	0,00
Imposto sobre Serviços de Qualquer Natureza - Multas e Juros	100.000,00	100.000,00	752.079,14
Imposto sobre Serviços de Qualquer Natureza - Dívida Ativa - Multas e Juros	50.000,00	50.000,00	36.085,42
Imposto sobre Serviços de Qualquer Natureza - Atualização Monetária	5.000,00	5.000,00	30.803,45
Imposto sobre Serviços de Qualquer Natureza - Dívida Ativa - Atualização Monetária	5.000,00	5.000,00	11.279,79
TRANSFERÊNCIAS	30.645.000,00	30.645.000,00	18.553.196,36
FEDERAIS	17.575.000,00	17.575.000,00	10.581.418,49
Cota-Parte do Fundo de Participação dos Municípios - Cota Mensal - Principal	17.500.000,00	17.500.000,00	10.517.112,26
Cota-Parte do Imposto Sobre a Propriedade Territorial Rural - Principal	30.000,00	30.000,00	33.324,99
Transferência Financeira do ICMS - Desoneração - L.C. Nº 87/96 - Principal	45.000,00	45.000,00	30.981,24
ESTADUAIS	13.070.000,00	13.070.000,00	7.971.777,87
Cota-Parte do ICMS - Principal	11.000.000,00	11.000.000,00	6.293.035,23
Cota-Parte do IPVA - Principal	2.000.000,00	2.000.000,00	1.627.496,64
Cota-Parte do IPI - Municípios - Principal	70.000,00	70.000,00	51.246,00
TOTAL	44.871.000,00	44.871.000,00	27.195.985,83

Prefeitura de Nazaré Paulista

SÃO PAULO

PREFEITURA MUNICIPAL DE NAZARE PAULISTA

QUADRO 02 - RECEITAS VINCULADAS DA SAÚDE

2º Quadrimestre de 2018

Exercício de 2018

Página 1 de 1

RECEITAS VINCULADAS

Fonte de Recursos	Código de Aplicação	Classificação Econômica	Previsão Inicial	Previsão Atualizada	Arrecadada até o Quadrimestre
RECEITAS VINCULADAS					
02 - Transferências e Convênios Estaduais - Vinculados			0,00	0,00	170.000,00
0000			0,00	0,00	120.000,00
300.0159	424281011 - Transferências de Convênios dos Estados para o Sistema Único de Saúde - SUS - Principal		-	-	120.000,00
0000			0,00	0,00	50.000,00
300.0162	417281011 - Transferências de Convênio dos Estados para o Sistema Único de Saúde - SUS - Principal		-	-	50.000,00
05 - Transferências e Convênios Federais - Vinculados			1.761.000,00	1.761.000,00	0,00
0000			1.761.000,00	1.761.000,00	0,00
310.0000	417180311 - Transferência de Recursos do Sistema Único de Saúde - SUS - Repasses Fundo a Fundo - Principal		-	-	0,00
SUBTOTAL			1.761.000,00	1.761.000,00	170.000,00
APLICAÇÕES FINANCEIRAS					
02 - Transferências e Convênios Estaduais - Vinculados			0,00	0,00	16.987,75
0000			0,00	0,00	16.987,75
310.0000	413210011 - Remuneração de Depósitos Bancários - Principal		-	-	16.987,75
05 - Transferências e Convênios Federais - Vinculados			0,00	0,00	13.698,14
0000			0,00	0,00	13.698,14
310.0000	413210011 - Remuneração de Depósitos Bancários - Principal		-	-	13.698,14
SUBTOTAL			0,00	0,00	30.685,89
TOTAL			1.761.000,00	1.761.000,00	200.685,89

Prefeitura de Nazaré Paulista

SÃO PAULO

Exercício de 2018

PREFEITURA MUNICIPAL DE NAZARE PAULISTA

Página 1 de 1

QUADRO 05 - RESUMO DA APLICAÇÃO EM SAÚDE - RECURSOS PRÓPRIOS

2º Quadrimestre de 2018

RECEITAS	Previsão Atualizada para o Exercício	Recebido até o Quadrimestre			
Receitas de Impostos e Transferências e Impostos	44.871.000,00	27.195.985,83			
Valor Mínimo a Aplicar (15%)	6.730.650,00	4.079.397,87			
Apuração do Percentual Aplicado na Saúde	Dotação Atualizada para o Exercício	Até o Quadrimestre			
		Despesa Empenhada	Despesa Liquidada	Despesa Paga	
Total das Despesas com Recursos Próprios	11.256.000,00	8.449.623,27	7.715.154,36	7.119.028,98	
(-) Despesas com Aposentadorias - (3.1.90.01)	0,00	0,00	0,00	0,00	
(-) Despesas com Pensões - (3.1.90.03)	0,00	0,00	0,00	0,00	
Total das Deduções	0,00	0,00	0,00	0,00	
Despesas Liquidas da Saúde	11.256.000,00	8.449.623,27	7.715.154,36	7.119.028,98	
Percentual de Aplicação	25,09	31,07	28,37	26,18	

Prefeitura de Nazaré Paulista

Betha Sistemas
Exercício de 2018
Página 1 de 1

Município de NAZARÉ PAULISTA - SP
DEMONSTRATIVO DE APURAÇÃO DAS DESPESAS COM PESSOAL - PODER EXECUTIVO
PERÍODO DE REFERÊNCIA: Setembro/2017 à Agosto/2018

Consolidação Administração Direta

EVOLUÇÃO DA DESPESA LÍQUIDA NOS ÚLTIMOS DOZE MESES													
DESPESAS COM PESSOAL	Set/2017	Out/2017	Nov/2017	Dez/2017	Jan/2018	Fev/2018	Mar/2018	Abr/2018	Mai/2018	Jun/2018	Jul/2018	Ago/2018	TOTALS
	Vencidos e Vantagens Fixas - Pessoal	1.789.759,04	1.265.871,80	1.539.183,12	2.040.886,92	1.622.387,81	1.589.494,27	1.616.416,67	1.620.919,98	2.040.540,31	1.101.934,12	1.635.884,69	20.896.468,38
	Encargos Sociais	464.087,26	461.715,58	797.434,56	586.255,90	504.086,70	497.389,84	487.551,32	489.393,30	492.150,39	540.953,26	490.261,73	6.337.383,85
	Inativos, Pensionistas e Outros Beneficiários	14.110,50	8.150,50	22.308,10	11.130,50	11.457,73	11.457,73	11.457,73	11.457,73	11.457,73	8.377,73	11.457,73	147.361,44
	Sentenças Judiciais	10.896,01	16.941,47	8.384,14	11.821,04	0,00	6.089,40	0,00	0,00	47.207,90	3.966,79	9.326,02	114.632,77
	SUBTOTAL (I)	2.278.852,81	1.752.679,35	2.148.390,56	2.581.528,66	2.137.932,24	2.104.431,24	2.115.425,72	2.121.771,01	2.591.356,33	1.655.231,90	2.146.930,17	27.495.846,44
DESPESAS NÃO COMPUTADAS													
	Decorrentes Decisão Judicial e Exerç	10.896,01	16.941,47	8.384,14	11.821,04	0,00	6.089,40	0,00	0,00	47.207,90	3.966,79	9.326,02	114.632,77
	SUBTOTAL (II)	10.896,01	16.941,47	8.384,14	11.821,04	0,00	6.089,40	0,00	0,00	47.207,90	3.966,79	9.326,02	114.632,77
	TOTAL LÍQUIDO (I - II)	2.267.956,80	1.735.737,88	2.136.569,52	2.581.528,66	2.137.932,24	2.098.341,84	2.115.425,72	2.121.771,01	2.544.148,43	1.651.265,11	2.137.604,15	27.381.213,67

FONTE: BALANCETE ISOLADO/CONJUNTO

NOTA: Esse demonstrativo será elaborado com dados de todos os Órgãos, exceto o Órgão Legislativo.

Prefeitura de Nazaré Paulista

Município de NAZARÉ PAULISTA - SP

Betha Sistemas

DEMONSTRATIVO DA DÍVIDA CONSOLIDADA LÍQUIDA - EXCETO ÓRGÃO DE PREVIDÊNCIA

Exercício de 2018

PERÍODO DE REFERÊNCIA: Janeiro a Agosto

Página 1 de 1

Consolidação Administração Direta

ESPECIFICAÇÃO	SALDO EXERCÍCIO ANTERIOR	SALDO DO EXERCÍCIO DE 2018		
		Até o 1º Quadrimestre	Até o 2º Quadrimestre	Até o 3º Quadrimestre
DÍVIDA CONSOLIDADA - DC (I)	6.502.407,63	6.282.535,34	6.282.535,34	0,00
Dívida Mobiliária	0,00	0,00	0,00	0,00
Dívida Contratual	784.667,80	564.795,51	564.795,51	0,00
Precatórios posteriores a 5.5.2000 (inclusive) - Vencidos e não Pagos	5.717.739,83	5.717.739,83	5.717.739,83	0,00
Outras Dívidas	0,00	0,00	0,00	0,00
DEDUÇÕES (II)	3.239.200,50	6.533.865,60	6.919.681,22	0,00
Ativo Disponível	5.434.508,10	6.976.271,55	7.300.288,36	0,00
Haveres Financeiros	98.366,74	86.205,40	91.419,09	0,00
(-) Restos a Pagar Processados	2.293.674,34	528.611,35	472.026,23	0,00
DIV. CONSOLID. LÍQUIDA (DCL)=(I - II)	3.263.207,13	-251.330,26	-637.145,88	0,00
RECEITA CORRENTE LÍQUIDA - RCL	57.107.997,40	19.167.039,88	38.472.230,56	0,00
% da DC sobre a RCL	11,39	32,78	16,33	0,00
% da DCL sobre a RCL	5,71	-1,31	-1,66	0,00
LIMITE DEFINIDO POR RESOLUÇÃO DO SENADO FEDERAL: < % >	0,00	0,00	0,00	0,00
Detalhamento da Dívida Contratual	784.667,80	564.795,51	564.795,51	0,00
Parcelamentos de Dívidas	784.667,80	564.795,51	564.795,51	0,00
De Tributos	0,00	0,00	0,00	0,00
De Contribuições Sociais	784.667,80	564.795,51	564.795,51	0,00
Previdenciárias	784.667,80	564.795,51	564.795,51	0,00
Demais Contribuições Sociais	0,00	0,00	0,00	0,00
Do FGTS	0,00	0,00	0,00	0,00
Demais Dívidas Contratuais	0,00	0,00	0,00	0,00
OBRIGAÇÕES NÃO INTEGRANTES DA DC	3.296.392,37	1.741.512,17	1.612.075,55	0,00
Precatórios anteriores/posteriores a 5.5.2000	0,00	3.953,40	0,00	0,00
Insuficiência Financeira	0,00	0,00	0,00	0,00
Depósitos	430.937,86	156.385,77	160.913,95	0,00
Restos a Pagar não Processados de Exercícios Anteriores	2.865.454,51	1.581.173,00	1.451.161,60	0,00
Antecipação de Receita Orçamentária - ARO	0,00	0,00	0,00	0,00

LRF, art. 55, inciso I, alínea "b"

Valores Expressos em R\$

Prefeitura de Nazaré Paulista

Município de NAZARÉ PAULISTA - SP

RELATÓRIO DE GESTÃO FISCAL - PODER EXECUTIVO

PERÍODO DE REFERÊNCIA: Agosto/2018

Consolidação Administração Direta

Betha Sistemas

Exercício de 2018

Página 1 de 1

LRF, art.48

QUADRO COMPARATIVO COM OS LIMITES DA LRF:		2º Quadrimestre	
Receita Corrente Líquida		52.180.883,72	
		R\$	%
Despesas Totais com Pessoal		27.381.213,67	52,47
Limite Máximo (art. 20 LRF)		28.177.677,21	54,00
Limite Prudencial 95% (par.ún.art.22 LRF)		14.455.148,41	51,30
Excesso a Regularizar		0,00	0,00
Dívida Consolidada Líquida			
Saldo devedor		-637.145,88	0,00
Limite Legal (arts.3º e 4º Res.nº 40 Senado)		62.617.060,46	120,00
Excesso a Regularizar		0,00	0,00
Concessões de Garantias			
Montante		0,00	0,00
Limite Legal (art. 9º Res.nº 43 Senado)		11.479.794,42	22,00
Excesso a Regularizar		0,00	0,00
Operações de Crédito (exceto ARO)			
Realizadas no período		0,00	0,00
Limite legal (inc. I, art. 7º Res.nº 43 Senado)		8.348.941,40	16,00
Excesso a Regularizar		0,00	0,00
Antecipação de Rec. Orçamentárias			
Saldo devedor		0,00	0,00
Limite legal (art. 10 Res.nº 43 Senado)		3.652.661,86	7,00
Excesso a Regularizar		0,00	0,00

Prefeitura de Nazaré Paulista

Município de NAZARÉ PAULISTA - SP

BALANÇO ORÇAMENTÁRIO

Período de Referência: Janeiro a Agosto

Betha Sistemas

Exercício de 2018

Página 1 de 1

LRF, art. 52, alíneas "a" e "b" do inciso I e II, alíneas "a" e "b" do inciso II		RECEITAS	PREVISÃO INICIAL	PREVISÃO ATUALIZADA	PREVISTAS ATÉ O BIMESTRE	REALIZADAS ATÉ O BIMESTRE	SALDO A REALIZAR
RECEITA CORRENTES			62.143.000,00	62.143.000,00	62.143.000,00	38.609.445,94	23.533.554,06
Impostos, Taxas e Contribuições de Melhoria			15.386.000,00	15.386.000,00	15.386.000,00	9.124.591,30	6.261.408,70
Contribuições			625.000,00	625.000,00	625.000,00	359.617,06	265.382,94
Receita Patrimonial			87.000,00	87.000,00	87.000,00	153.535,85	-66.535,85
Receita de Serviços			0,00	0,00	0,00	2.729,46	-2.729,46
Transferências Correntes			45.980.000,00	45.980.000,00	45.980.000,00	28.879.006,62	17.100.993,38
Outras Receitas Correntes			65.000,00	65.000,00	65.000,00	89.965,65	-24.965,65
RECEITA DE CAPITAL			1.821.720,00	1.821.720,00	1.821.720,00	982.446,42	839.273,58
Alienação de Bens			50.000,00	50.000,00	50.000,00	0,00	50.000,00
Transferências de Capital			1.771.720,00	1.771.720,00	1.771.720,00	982.446,42	789.273,58
(-) DEDUÇÕES DA RECEITA			6.129.000,00	6.129.000,00	6.129.000,00	3.710.658,49	2.418.341,51
RECEITAS INTRAORÇAMENTÁRIAS			0,00	0,00	0,00	0,00	0,00
SUBTOTAL DAS RECEITAS (I)			57.835.720,00	57.835.720,00	57.835.720,00	35.881.233,87	21.954.486,13
OPERAÇÕES DE CRÉDITO - REFINANCIAMENTO (II)			0,00	0,00	0,00	0,00	0,00
SUBTOTAL COM REFINANCIAMENTO (III) = (I + II)			57.835.720,00	57.835.720,00	57.835.720,00	35.881.233,87	21.954.486,13
DÉFICIT (IV)						0,00	
TOTAL (V) = (III + IV)			57.835.720,00	57.835.720,00	57.835.720,00	35.881.233,87	21.954.486,13
DESPESAS							
DESPESAS CORRENTES			50.926.000,00	52.736.030,00	36.260.748,14	31.423.908,84	16.475.281,86
PESSOAL E ENCARGOS SOCIAIS			27.953.000,00	27.830.800,00	17.494.068,03	17.454.607,27	10.336.731,97
JUROS E ENCARGOS DA DÍVIDA			3.000,00	3.000,00	0,00	0,00	3.000,00
OUTRAS DESPESAS CORRENTES			22.970.000,00	24.902.230,00	18.766.680,11	13.969.301,57	6.135.549,89
DESPESAS DE CAPITAL			4.327.720,00	8.847.747,62	4.449.015,60	1.360.286,04	821.734,82
INVESTIMENTOS			2.177.720,00	6.797.747,62	3.723.990,91	635.261,35	96.710,13
AMORTIZAÇÃO DA DÍVIDA			2.150.000,00	2.050.000,00	725.024,69	725.024,69	1.324.975,31
RESERVA DE CONTINGÊNCIA			350.000,00	134.800,00	0,00	0,00	134.800,00
DESPESAS INTRAORÇAMENTÁRIAS			0,00	0,00	0,00	0,00	0,00
SUBTOTAL DAS DESPESAS (VIII)			55.603.720,00	61.718.577,62	40.709.763,74	32.784.194,88	29.028.486,32
AMORTIZAÇÃO DA DÍVIDA - REFINANCIAMENTOS (IX)			0,00	0,00	0,00	0,00	0,00
SUBTOTAL COM REFINANCIAMENTO (X) = (VIII + IX)			55.603.720,00	61.718.577,62	40.709.763,74	32.784.194,88	29.028.486,32
SUPERÁVIT (XI)						3.097.038,99	
TOTAL (XII) = (X + XI)			55.603.720,00	61.718.577,62	40.709.763,74	35.881.233,87	7.925.568,86
							3.755.708,56

Prefeitura de Nazaré Paulista

Município de NAZARÉ PAULISTA - SP
RELATÓRIO RESUMIDO DA EXECUÇÃO ORÇAMENTÁRIA
DEMONSTRATIVO DA EXECUÇÃO DAS DESPESAS POR FUNÇÃO/SUBFUNÇÃO
ORÇAMENTOS FISCAL E DA SEGURIDADE SOCIAL
JANEIRO A AGOSTO 2018/BIMESTRE JULHO - AGOSTO

RREO – Anexo II (LRF, Art. 52, inciso II, alínea “c”)

FUNÇÃO/SUBFUNÇÃO	DOTAÇÃO INICIAL	CRÉDITOS ADICIONAIS/ ANULAÇÕES	DOTAÇÃO ATUALIZADA	DESPESAS EMPENHADAS ATÉ O BIMESTRE	SALDO A EMPENHAR	DESPESAS LIQUIDADAS ATÉ O BIMESTRE	SALDO A LIQUIDAR
Legislativa	2.232.000,00	0,00	2.232.000,00	1.014.499,43	1.217.500,57	1.007.355,65	7.143,78
Ação Legislativa	2.232.000,00	0,00	2.232.000,00	1.014.499,43	1.217.500,57	1.007.355,65	7.143,78
Administração	6.055.116,12	177.800,00	6.232.916,12	4.393.877,24	1.839.038,88	3.940.801,75	453.075,49
Administração Geral	4.757.874,08	112.000,00	4.869.874,08	3.468.710,36	1.401.163,72	3.177.140,66	291.569,70
Administração Financeira	1.297.242,04	65.800,00	1.363.042,04	925.166,88	437.875,16	763.661,09	161.505,79
Segurança Pública	26.000,00	0,00	26.000,00	17.955,08	8.044,92	17.955,08	0,00
Policimento	26.000,00	0,00	26.000,00	17.955,08	8.044,92	17.955,08	0,00
Assistência Social	2.249.559,28	167.700,00	2.417.259,28	1.402.294,49	1.014.964,79	1.257.355,25	144.939,24
Assistência ao Idoso	40.000,00	0,00	40.000,00	0,00	40.000,00	0,00	0,00
Assistência à Criança e ao Adolescente	565.297,31	2.000,00	567.297,31	398.378,96	168.918,35	328.202,85	70.176,11
Assistência Comunitária	1.644.261,97	165.700,00	1.809.961,97	1.003.915,53	806.046,44	929.152,40	74.763,13
Saúde	14.945.000,00	1.511.470,00	16.456.470,00	10.685.961,06	5.770.508,94	9.434.579,18	1.251.381,88
Atenção Básica	3.851.000,00	1.029.470,00	4.880.470,00	2.911.153,97	1.969.316,03	2.650.937,93	260.216,04
Assistência Hospitalar e Ambulatorial	9.337.000,00	704.000,00	10.041.000,00	7.000.760,80	3.040.239,20	6.102.162,22	898.598,58
Vigilância Sanitária	107.000,00	18.000,00	125.000,00	82.678,33	42.321,67	79.976,33	2.702,00
Ensino Fundamental	1.255.000,00	-50.000,00	1.205.000,00	646.090,93	558.909,07	556.225,68	89.865,25
Ensino Médio	60.000,00	-10.000,00	50.000,00	5.700,50	44.299,50	5.700,50	0,00
Educação Infantil	305.000,00	-180.000,00	125.000,00	24.312,28	100.687,72	24.312,27	0,01
Educação de Jovens e Adultos	20.000,00	0,00	20.000,00	15.264,25	4.735,75	15.264,25	0,00
Educação Especial	10.000,00	0,00	10.000,00	0,00	10.000,00	0,00	0,00
Educação	19.559.720,00	880.800,00	20.440.520,00	14.863.968,36	5.576.551,64	10.793.011,76	4.070.956,60
Ensino Fundamental	10.568.720,00	700.500,00	11.269.220,00	8.588.987,80	2.680.232,20	6.648.828,89	1.940.158,91
Ensino Médio	100.000,00	87.000,00	187.000,00	173.714,03	13.285,97	114.314,03	59.400,00
Ensino Profissional	1.000,00	0,00	1.000,00	0,00	1.000,00	0,00	0,00
Ensino Superior	146.000,00	38.600,00	184.600,00	158.232,71	26.367,29	57.462,80	100.769,91
Educação Infantil	8.536.000,00	54.700,00	8.590.700,00	5.831.876,34	2.758.823,66	3.907.984,51	1.923.891,83
Educação de Jovens e Adultos	104.000,00	0,00	104.000,00	31.797,53	72.202,47	31.797,53	0,00
Educação Especial	104.000,00	0,00	104.000,00	79.359,95	24.640,05	32.624,00	46.735,95
Cultura	137.000,00	25.000,00	162.000,00	101.221,71	60.778,29	86.221,71	15.000,00
Difusão Cultural	137.000,00	25.000,00	162.000,00	101.221,71	60.778,29	86.221,71	15.000,00
Urbanismo	4.104.500,00	912.861,54	5.017.361,54	3.673.057,84	1.344.303,70	2.385.652,05	1.287.405,79
Serviços Urbanos	4.104.500,00	912.861,54	5.017.361,54	3.673.057,84	1.344.303,70	2.385.652,05	1.287.405,79

Prefeitura de Nazaré Paulista

Município de NAZARÉ PAULISTA - SP
RELATÓRIO RESUMIDO DA EXECUÇÃO ORÇAMENTÁRIA
DEMONSTRATIVO DA EXECUÇÃO DAS DESPESAS POR FUNÇÃO/SUBFUNÇÃO
ORÇAMENTOS FISCAL E DA SEGURIDADE SOCIAL
JANEIRO A AGOSTO 2018/BIMESTRE JULHO - AGOSTO

Continuação 2/2

FUNÇÃO/SUBFUNÇÃO	DOTAÇÃO INICIAL	CRÉDITOS ADICIONAIS/ ANULAÇÕES	DOTAÇÃO ATUALIZADA	DESPESAS EMPENHADAS ATÉ O BIMESTRE	SALDO A EMPENHAR	DESPESAS LIQUIDADAS ATÉ O BIMESTRE	SALDO A LIQUIDAR
Agricultura	190.000,00	43.000,00	233.000,00	153.984,83	79.035,17	147.326,14	6.638,69
Extensão Rural	190.000,00	43.000,00	233.000,00	153.984,83	79.035,17	147.326,14	6.638,69
Comércio e Serviços	493.000,00	1.685.026,08	2.178.026,08	808.125,10	1.369.900,98	422.639,57	385.485,53
Turismo	493.000,00	1.685.026,08	2.178.026,08	808.125,10	1.369.900,98	422.639,57	385.485,53
Transporte	4.013.824,60	1.182.600,00	5.196.424,60	3.483.536,24	1.712.888,36	3.213.558,72	269.977,52
Transporte Rodoviário	4.013.824,60	1.182.600,00	5.196.424,60	3.483.536,24	1.712.888,36	3.213.558,72	269.977,52
Desporto e Lazer	200.000,00	0,00	200.000,00	126.180,37	73.819,63	122.801,79	3.378,58
Desporto Comunitário	200.000,00	0,00	200.000,00	126.180,37	73.819,63	122.801,79	3.378,58
Encargos Especiais	3.280.000,00	-256.200,00	3.023.800,00	999.621,42	2.024.178,58	962.291,88	37.329,54
Serviço da Dívida Interna	150.000,00	95.000,00	245.000,00	161.458,46	83.541,54	161.458,46	0,00
Outros Encargos Especiais	3.130.000,00	-351.200,00	2.778.800,00	838.162,96	1.940.637,04	800.833,42	37.329,54
Reserva de contingência	350.000,00	-215.200,00	134.800,00	0,00	134.800,00	0,00	0,00
Reserva de contingência	350.000,00	-215.200,00	134.800,00	0,00	134.800,00	0,00	0,00
TOTAL	57.835.720,00	6.114.857,62	63.950.577,62	41.724.263,17	22.226.314,45	33.791.550,53	7.932.712,64

Prefeitura de Nazaré Paulista

Município de NAZARÉ PAULISTA - SP

Betha Sistemas

Exercício de 2018

Página 1 de 1

DEMONSTRATIVO DE RESTOS A PAGAR

PERÍODO DE REFERÊNCIA: Agosto/2018

PODER / ÓRGÃO	Saldo de Exercícios Anteriores		Movimentações até o Bimestre						Inscrição ao Final do Exercício		Saldo até o Bimestre	
	Processados	Não Processados	Liquidação	Pagamentos		Cancelamentos		Não Proces.	Processados	Não Processados	Processados	Não Processados
				Processados	Não Proces.	Processados	Não Proces.					
EXECUTIVO	2.187.594,32	2.971.534,53	1.414.242,92	1.863.406,85	1.372.484,18	0,00	49,99	0,00	0,00	0,00	324.187,47	1.599.000,36
Prefeitura Municipal	2.187.594,32	2.971.534,53	1.414.242,92	1.863.406,85	1.372.484,18	0,00	49,99	0,00	0,00	0,00	324.187,47	1.599.000,36
01 Tesouro - 10000 RECURSOS ESPECIFICOS	0,00	106.080,02	0,00	0,00	0,00	0,00	0,00	0,00	0,00	0,00	0,00	106.080,02
01 Tesouro - 11000 GERAL	781.677,91	621.287,21	536.305,64	726.554,52	503.564,80	0,00	49,99	0,00	0,00	0,00	55.123,39	117.672,42
01 Tesouro - 13000 CID - CONTRIB. INTERV. DOM. ECONOMICO	8.855,45	7.117,51	3.212,34	8.855,45	3.212,34	0,00	0,00	0,00	0,00	0,00	0,00	3.905,17
01 Tesouro - 21000 EDUCAÇÃO INFANTIL	149.025,85	95.212,07	26.437,26	134.907,67	26.437,26	0,00	0,00	0,00	0,00	0,00	14.118,18	68.774,81
01 Tesouro - 22000 ENSINO FUNDAMENTAL - RECURSOS ESPECIFICOS	299.896,06	190.604,28	107.790,14	264.174,09	107.380,54	0,00	0,00	0,00	0,00	0,00	35.721,97	83.223,74
01 Tesouro - 24000 EDUCAÇÃO ESPECIAL	0,00	13.200,00	12.976,00	0,00	12.976,00	0,00	0,00	0,00	0,00	0,00	0,00	224,00
01 Tesouro - 31000 SAÚDE GERAL	415.327,90	403.577,74	349.309,98	402.079,45	340.701,68	0,00	0,00	0,00	0,00	0,00	13.248,45	62.876,06
01 Tesouro - 51000 ASSISTÊNCIA SOCIAL - GERAL	44.323,91	86.888,38	83.675,61	35.859,37	83.675,61	0,00	0,00	0,00	0,00	0,00	8.464,54	3.182,77
02 Transf. e convênios estaduais - vinculados - 10000 RECURSOS	162,48	1.700,00	1.700,00	162,48	1.700,00	0,00	0,00	0,00	0,00	0,00	0,00	0,00
02 Transf. e convênios estaduais - vinculados - 11000 GERAL	0,00	5.197,55	0,00	0,00	0,00	0,00	0,00	0,00	0,00	0,00	0,00	5.197,55
02 Transf. e convênios estaduais - vinculados - 22000 ENSINO FUNDAMENTAL -	0,00	55.044,08	53.824,66	0,00	53.824,66	0,00	0,00	0,00	0,00	0,00	0,00	1.219,42
02 Transf. e convênios estaduais - vinculados - 31000 SAÚDE GERAL	19.081,10	44.018,56	40.472,36	19.081,10	40.472,36	0,00	0,00	0,00	0,00	0,00	0,00	3.546,20
02 Transf. e convênios estaduais - vinculados - 51000 ASSISTÊNCIA SOCIAL -	1.529,03	7.237,76	6.143,00	1.517,37	6.143,00	0,00	0,00	0,00	0,00	0,00	11,66	1.094,76
05 Transf. e convênios federais - vinculados - 10000 RECURSOS ESPECIFICOS	196.651,48	856.987,84	3.900,00	3.900,00	3.900,00	0,00	0,00	0,00	0,00	0,00	192.751,48	853.087,84
05 Transf. e convênios federais - vinculados - 20000 G	0,00	147.719,62	0,00	0,00	0,00	0,00	0,00	0,00	0,00	0,00	0,00	147.719,62
05 Transf. e convênios federais - vinculados - 21000 EDUCAÇÃO INFANTIL	0,00	21.372,46	0,00	0,00	0,00	0,00	0,00	0,00	0,00	0,00	0,00	21.372,46
05 Transf. e convênios federais - vinculados - 22000 ENSINO FUNDAMENTAL -	179.162,40	152.411,85	99.340,45	178.762,40	99.340,45	0,00	0,00	0,00	0,00	0,00	400,00	53.071,40
05 Transf. e convênios federais - vinculados - 23000 ENSINO MÉDIO	15.779,48	46.884,60	2.664,08	15.779,48	2.664,08	0,00	0,00	0,00	0,00	0,00	0,00	44.220,52
05 Transf. e convênios federais - vinculados - 31000 SAÚDE GERAL	63.329,51	98.238,62	76.070,20	60.099,51	76.070,20	0,00	0,00	0,00	0,00	0,00	3.230,00	22.168,42
05 Transf. e convênios federais - vinculados - 51000 ASSISTÊNCIA SOCIAL -	12.791,76	10.784,38	10.421,20	11.673,96	10.421,20	0,00	0,00	0,00	0,00	0,00	1.117,80	363,18
Total	2.187.594,32	2.971.534,53	1.414.242,92	1.863.406,85	1.372.484,18	0,00	49,99	0,00	0,00	0,00	324.187,47	1.599.000,36

Prefeitura de Nazaré Paulista

Município de NAZARÉ PAULISTA - SP

Betha Sistemas

DEMONSTRATIVO DO RESULTADO NOMINAL - EXCETO ÓRGÃO DE PREVIDÊNCIA

Exercício de 2018

PERÍODO DE REFERÊNCIA: Janeiro a Agosto

Página 1 de 1

LRF, art 53, inciso III

Valores expressos em R\$

ESPECIFICAÇÃO	SALDO		
	Em 31 Dez 2017 (a)	Em 30 Jun 2018 (b)	Em 31 Ago 2018 (c)
DÍVIDA CONSOLIDADA (I)	6.502.407,63	6.282.535,34	6.282.535,34
DEDUÇÕES (II)	3.239.200,50	7.321.830,74	7.423.791,61
Ativo Disponível	5.434.508,10	7.689.423,16	7.804.398,75
Haveres Financeiros	98.366,74	91.419,09	91.419,09
(-) Restos a Pagar Processados	2.293.674,34	459.011,51	472.026,23
DÍVIDA CONSOLIDADA LÍQUIDA (III) = (I - II)	3.263.207,13	-1.039.295,40	-1.141.256,27
RECEITA DE PRIVATIZAÇÕES (IV)	0,00	0,00	0,00
PASSIVOS RECONHECIDOS (V)	784.667,80	564.795,51	564.795,51
DÍVIDA FISCAL LÍQUIDA (III + IV - V)	2.478.539,33	-1.604.090,91	-1.706.051,78

ESPECIFICAÇÃO	PERÍODO DE REFERÊNCIA	
	No Bimestre (c - b)	Jan a Ago/2018 (c - a)
RESULTADO NOMINAL	-101.960,87	-4.184.591,11

DISCRIMINAÇÃO DA META FISCAL	VALOR
META DE RESULTADO NOMINAL FIXADA NO ANEXO DE METAS FISCAIS DA LDO P/ O EXERCÍCIO DE REFERÊNCIA	-200.000,00

FONTE: BALANCETE CONSOLIDADO

Prefeitura de Nazaré Paulista

Betha Sistemas

DEMONSTRATIVO DO RESULTADO PRIMÁRIO

Exercício de 2018

PERÍODO DE REFERÊNCIA: Janeiro a Agosto

Página 1 de 2

LRF, art 53, inciso III

Valores expressos em R\$

RECEITAS FISCAIS	PREVISÃO ANUAL INICIAL	PREVISÃO ANUAL ATUALIZADA	RECEITAS REALIZADAS ATÉ O BIMESTRE
RECEITAS FISCAIS CORRENTES (I)	62.081.000,00	62.081.000,00	38.472.230,56
Receita Tributária	15.386.000,00	15.386.000,00	9.124.591,30
Receita de Contribuição	625.000,00	625.000,00	359.617,06
Receita Previdenciária	0,00	0,00	0,00
Outras Contribuições	625.000,00	625.000,00	359.617,06
Receita Patrimonial Líquida	25.000,00	25.000,00	16.320,47
Receita Patrimonial	87.000,00	87.000,00	153.535,85
(-) Aplicações Financeiras	62.000,00	62.000,00	137.215,38
Transferências Correntes	45.980.000,00	45.980.000,00	28.879.006,62
Demais Receitas Correntes	65.000,00	65.000,00	92.695,11
Diversas Receitas Correntes	65.000,00	65.000,00	92.695,11
RECEITAS DE CAPITAL (II)	1.821.720,00	1.821.720,00	982.446,42
Operações de Crédito (III)	0,00	0,00	0,00
Amortização de Empréstimos (IV)	0,00	0,00	0,00
Alienação de Ativos (V)	50.000,00	50.000,00	0,00
Transferências de Capital	1.771.720,00	1.771.720,00	0,00
Convênios	1.770.720,00	1.770.720,00	516.250,00
Outras Transferências de Capital	1.000,00	1.000,00	516.250,00
Outras Receitas de Capital	0,00	0,00	0,00
RECEITAS FISCAIS DE CAPITAL (VI) = (II - III - IV - V)	1.771.720,00	1.771.720,00	982.446,42
DEDUÇÕES DA RECEITA (VII)	6.129.000,00	6.129.000,00	3.710.658,49
RECEITAS FISCAIS LÍQUIDAS (VIII) = (I + VI - VII)	57.723.720,00	57.723.720,00	35.744.018,49
DESPESAS FISCAIS	DOTAÇÃO ANUAL INICIAL	DOTAÇÃO ANUAL ATUALIZADA	DESPESAS LIQUIDADAS ATÉ O BIMESTRE
DESPESAS CORRENTES (IX)	52.762.000,00	52.762.000,00	32.420.557,26
Pessoal e Encargos Sociais	29.481.000,00	29.481.000,00	18.276.629,82
Juros e Encargos da Dívida (X)	3.000,00	3.000,00	0,00
Outras Despesas Correntes	23.278.000,00	23.278.000,00	14.143.927,44
DESPESAS FISCAIS CORRENTES (XI) = (IX - X)	52.759.000,00	52.759.000,00	32.420.557,26
DESPESAS CAPITAL (XII)	4.723.720,00	4.723.720,00	1.370.993,27
Investimentos	2.573.720,00	2.573.720,00	645.968,58
Inversões Financeiras	0,00	0,00	0,00
Concessão de Empréstimos (XIII)	0,00	0,00	0,00
Aquisição de Título de Capital já Integralizado (XIV)	0,00	0,00	0,00
Demais Inversões Financeiras	0,00	0,00	0,00
Amortização da Dívida (XV)	2.150.000,00	2.150.000,00	725.024,69
DESPESAS FISCAIS DE CAPITAL (XVI) = (XII - XIII - XIV - XV)	2.573.720,00	2.573.720,00	645.968,58
RESERVA DE CONTINGÊNCIA (XVII)	350.000,00	350.000,00	0,00

Prefeitura de Nazaré Paulista

Betha Sistemas

DEMONSTRATIVO DO RESULTADO PRIMÁRIO
PERÍODO DE REFERÊNCIA: Janeiro a Agosto

Exercício de 2018
Página 2 de 2

LRF, art 53, inciso III

Valores expressos em R\$

DESPESAS FISCAIS	DOTAÇÃO ANUAL INICIAL	DOTAÇÃO ANUAL ATUALIZADA	DESPESAS LIQUIDADAS ATÉ O BIMESTRE
RESERVA DE CONTINGÊNCIA (XVII)	350.000,00	350.000,00	0,00
DESPESAS FISCAIS LÍQUIDAS (XVIII) = (XI + XVI + XVII)	55.682.720,00	55.682.720,00	33.066.525,84
RESULTADO PRIMÁRIO (VIII - XVIII)	2.041.000,00	2.041.000,00	2.677.492,65
DISCRIMINAÇÃO DA META FISCAL	VALOR		
META DE RESULTADO PRIMÁRIO FIXADA NO ANEXO DE METAS FISCAIS DA LDO P/ O EXERCÍCIO DE REFERÊNCIA	2.040.000,00		

FONTE: BALANCETE CONSOLIDADO

NAZARÉ PAULISTA, 19/09/2018

Pregão Presencial nº 053/17 Aquisição de materiais elétricos para manutenção da rede de iluminação pública do município. Ata de Registro de preços nº 022/17 de 28/12/2.017-vigência:12 meses-(4ª publicação) Itens/descrição do produto/Quantidade estimada/preço unitário: **Fornecedor:** J.BILL COMERCIO DE MATERIAIS ELÉTRICOS E HIDRÁULICOS LTDA – ME - Itens 01 Lâmpada vapor de sódio 70W tubular base E27 450 un R\$ 14,86; 02 Lâmpada vapor de sódio 70W tubular base E40 150 un 14,85; 03 Lâmpada vapor de sódio 250W tubular base E40 150 un R\$ 16,65; 08 Rele fotoelétrico completo com base de fixação 150 un R\$ 13,30. - **Fornecedor:** RIBEIRÃO VERDE INDÚSTRIA E COMERCIO DE MATERIAIS ELETRICOS LTDA - EPP - Itens 05 Lâmpada vapor metálico 400W base E40 100 un R\$ 29,50; 06 Reator vapor metálico externo 400W 100 un R\$ 53,00; 10 Contator trifásico 40 amperes 32 un R\$ 106,50. - **Fornecedor:** ELÉTRICA LUZ COMERCIAL DE MATERIAIS ELÉTRICOS LTDA – ME - Itens 04 Reator vapor de sódio externo 70W 600 un R\$ 28,41; 07 Reator vapor de sódio externo 250 W 150 un R\$ 43,06; 09 Disjuntor unipolar 32 amperes 80 un R\$ 4,14. - Nazaré Paulista, 28 de setembro de 2.018 – Candido Murilo Pinheiro Ramos – Prefeito